Купить квартиру за 7 400 000 рублей на ул Согласия, 50А

Калининградская область, Городской округ Калининград, Калининград, ул Согласия, 50А

7 400 000 Р
160 870Р за м^2

46.00 м^2	23.00 м^2	12.00 м^2	9 из 9
Общая	Жилая	Кухня	Этаж

Арт. 104583155 Продаётся однокомнатная квартира, расположенная в самом комфортном для проживания районе Сельма города Калининграда Квартира расположена на видовом девятом этаже десятиэтажного кирпичного дома, построенного в 2017 году, Удачная просторная планировка, окна выходят на восточную и западные стороны света. Дом Комфорт класса с очень удобным , большим лифтом - велосипед и коляска с удобством помещается, Общая площадь квартиры составляет 42,,7 м², Развитая инфраструктура: - Самые крупные супермаркеты Виктория, Спар, - ЖД станция - Автобусные остановки, можно добраться в любой район города !!! - ФОК, детские сады, школа; рынок,многочисленные торговые центры, больница-поликлиника. Квартира укомплектована всей необходимой мебелью и техникой, выполнен качественный ремонт. Мебель и техника очень мало эксплуатировалась, так как в квартире практически никто не жил. Квартира идеально подойдёт для дружной семьи, ценящей комфорт и удобство городской жизни. Вы также можете рассматривать покупку в качестве выгодного инвестиционного актива с возможностью последующей сдачи в аренду. Квартира свободна от проживания и прописки, быстрый выход на сделку и передача ключей в день сделки. Не упустите этот шанс стать счастливым обладателем квартиры В ОДНОМ ИЗ САМЫХ РАЗВИТЫХ РАЙОНОВ КАЛИНИНГРАДА ...

0 с 15.05.2025, обновлен 15.05.2025

Продавец: Собственник

Телефон: +79814715735

Характеристики

Количество комнат	1	Тип дома	кирпичный
Этаж	9	Этажей всего	9
Площадь жилая	23.00 кв. м	Площадь комнат	23.00 кв. м
Площадь кухни	12.00 кв. м		

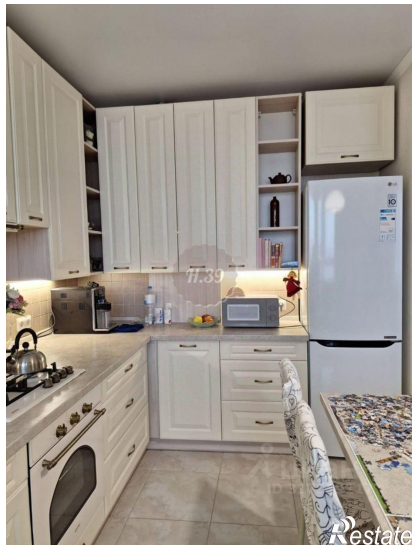

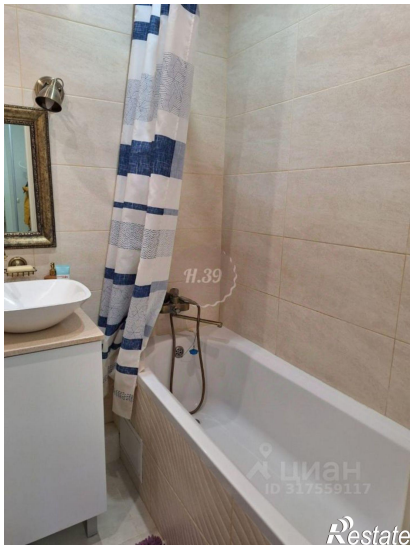
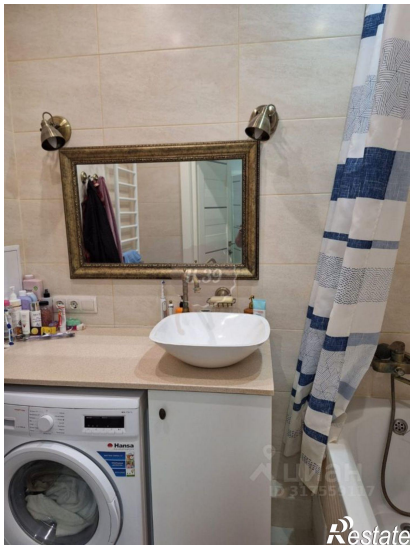

Restate

Restate