Купить квартиру за 7 000 000 рублей на улица Олега Кошевого, 15

Калининградская область, Калининград, улица Олега Кошевого, 15

7 000 000 Р
89 744Р за м^2

78.00 м^2	48.00 м^2	12.00 м^2	6 из 9
Общая	Жилая	Кухня	Этаж

Продаётся 3-комнатная квартира 78 м на 6 этаже 9-этажного монолитного дома 2011 года постройки, расположенного по адресу: улица О.Кошевого в Калининграде (Московский район). Общая площадь 78 м, жилая - 48 м, кухня - 12 м. Комнаты изолированные, санузел раздельный. В квартире выполнен хороший косметический ремонт. Есть две застеклённые лоджии. В доме установлен грузовой лифт. Во дворе есть детская площадка. Парковка за шлагбаумом во дворе. Прекрасная транспортная доступность: остановки общественного транспорта рядом, фитнес-клуб с бассейном всего в двух минутах от дома, а в самом доме - бассейн для малышей. Детский сад 43, детская поликлиника 5, школа 6. и еще несколько детских садов, и школ в шаговой близости. Торговый центр Балтийский пассаж , МФЦ, М-видео, Детский мир и множество других магазинов. Ориентиры: ул. Батальная, ул. Аллея Смелых, ул. Ульяны Громовой. Звоните, покажем в удобное для вас время! Номер в базе: J21443

0 с 15.05.2025, обновлен 15.05.2025

Продавец: Собственник

Телефон: +79110716044

Характеристики

Количество комнат	3	Тип дома	монолитный
Этаж	6	Этажей всего	9
Площадь жилая	48.00 кв. м	Площадь кухни	12.00 кв. м
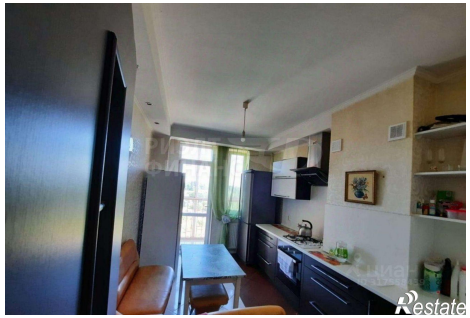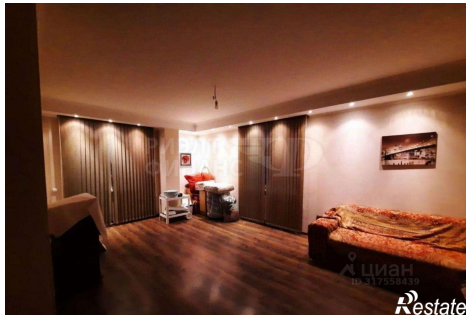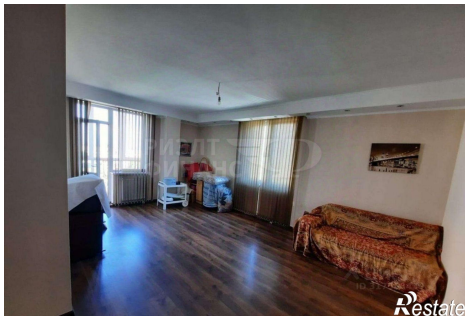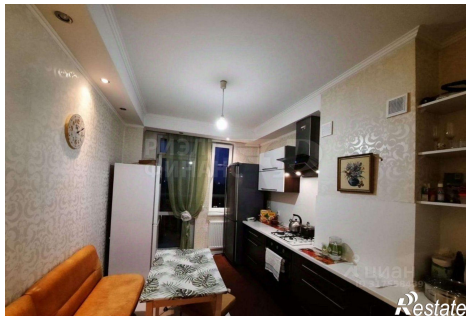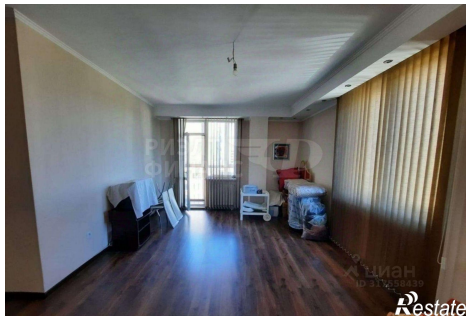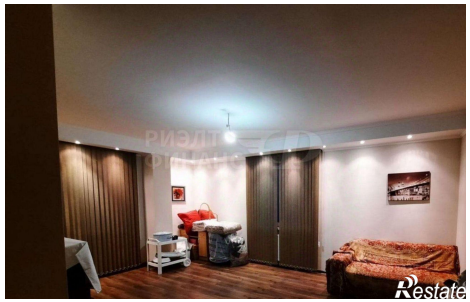
https://kaliningrad.restate.ru/obj/prodazha-tryohkomnatnoy-kvartiri-ulica-olega-koshevogo-15-18231899359/