Купить квартиру за 5 000 000 рублей на бульвар Любови Шевцовой, 56

Калининградская область, Калининград, бульвар Любови Шевцовой, 56

5 000 000 Р
135 135Р за м^2

37.00 м^2	9.00 м^2	1 из 5
Общая	Кухня	Этаж

Код объекта: 1594533. Продаётся уютная и светлая квартира в Калининграде на бульваре Любови Шевцовой, 56. Это идеальный вариант для тех, кто ценит комфорт и уют. Основные характеристики: Год постройки: 1986; Материал постройки: панельный; Общая площадь: 37 кв. м; Жилая площадь: 19,3 кв. м; Площадь кухни: 9,2 кв. м. Этаж: 1 из 5; Квартира тёплая и светлая, с косметическим ремонтом. Расположена на первом этаже, но благодаря высоким окнам и расположению дома имеет хорошие видовые характеристики. На газ и воду стоят счётчики, ц/о ,есть счетчик тепла придомовой (коммунальные платежи зимой за тепло 1300-1600). Есть Гардеробная. Расположение квартиры очень удобное. В шаговой доступности есть всё необходимое: магазины Виктория, Спар, Семья, рынок Южный , школы №6 и 56, детские сады №83, 56, 43, 136, аптеки и спортивные клубы. Рядом с домом есть наземная парковка, что удобно для автовладельцев. Не упустите свой шанс стать обладателем этой уютной квартиры! Позвоните нам прямо сейчас, чтобы узнать больше о данном объекте недвижимости и договориться о просмотре. Мы гарантируем безопасную сделку и юридическую поддержку нашим Клиентам. Поможем одобрить ипотеку с сниженной ставкой.

0 с 14.05.2025, обновлен 14.05.2025

Продавец: Головина Дана Валерьевна

Телефон: +79673515290

Характеристики
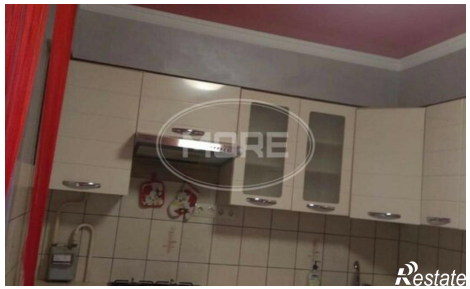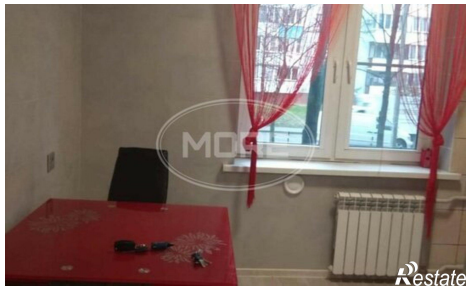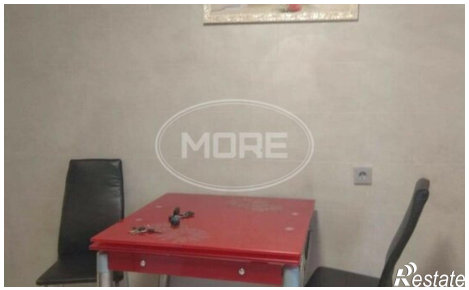
Количество комнат	1	Этаж	1
Этажей всего	5	Площадь кухни	9.00 кв. м