Купить квартиру за 7 300 000 рублей на улица Виллима Фермора, 3

Калининградская область, Калининград, улица Виллима Фермора, 3

7 300 000 Р
112 308Р за м^2

65.00 м^2	34.00 м^2	12.00 м^2	4 из 14
Общая	Жилая	Кухня	Этаж

Код объекта: 1596555. Срочно продаём двухкомнатную квартиру в Калининграде, Ленинградский район, микрорайон Сельма, улица Виллима Фермора, 3. Квартира расположена на четвёртом этаже 14-этажного монолитного дома 2009 года постройки. Общая площадь — 65,5 кв. м, из которых 34 кв. м — жилая площадь и 12 кв. м — кухня. Высота потолков — 2,7 м. В квартире две лоджии, два окна выходят на улицу и во двор. Изолированные комнаты и один раздельный санузел. Есть грузовой и пассажирский лифты. Хорошая квартира по выгодной цене. В квартире выполнен косметический ремонт. Отопление центральное. Расположение в развитом районе Калининграда, отличная транспортная доступность, развитая инфраструктура: школы, детские сады, магазины, спортивные клубы. Рядом с домом есть всё необходимое для комфортной жизни.Двор ухожен,есть парковки. Мы гарантируем безопасную сделку и юридическую поддержку нашим Клиентам. Поможем одобрить ипотеку с сниженной ставкой. Позвоните нам прямо сейчас, чтобы узнать больше!

0 с 14.05.2025, обновлен 14.05.2025

Продавец: Собственник

Телефон: +79814715997

Характеристики

Количество комнат	2	Тип дома	монолитный
Этаж	4	Этажей всего	14
Площадь жилая	34.00 кв. м	Площадь кухни	12.00 кв. м

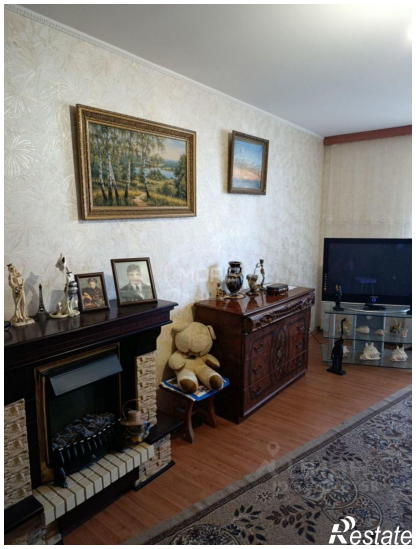
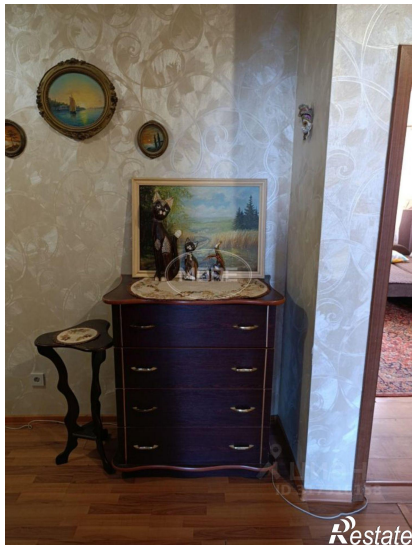

Restate

Restate