Купить квартиру за 7 100 000 рублей на ул Ломоносова, 1

Калининградская область, Городской округ Калининград, Калининград, ул Ломоносова, 1

7 100 000 Р
165 116Р за м^2

43.00 м^2	15.00 м^2	2 из 14
Общая	Кухня	Этаж

Современная 1-комнатная квартира в престижном ЖК “Альпы” - ваш первый шаг к комфортной жизни! Представляем вашему вниманию просторную квартиру в новом монолитном доме 2024 года постройки по адресу Маршала Борзова, 107. Расположена на 2 этаже 14-этажного дома. Ключевые преимущества:• Серый ключ• Автономное отопление - экономьте на коммунальных платежах!• Качественные стеклопакеты• Удобная изолированная планировка• Просторный балкон• Не угловая квартира - отличная теплоизоляция Технические характеристики:• Общая площадь: 42.8 кв.м.• Жилая площадь: 16 кв.м.• Совмещенный санузел Развитая инфраструктура района:• Детские сады в шаговой доступности• Школы рядом с домом• Современная детская площадка Особенности комплекса:• Престижный жилой комплекс• Качественные материалы строительства• Современный подход к планировкам Не упустите возможность стать владельцем квартиры в одном из самых перспективных районов города. Записывайтесь на просмотр прямо сейчас! Звоните, отвечу на все вопросы и организую показ в удобное для вас время.

0 с 14.05.2025, обновлен 14.05.2025

Продавец: Михаил Подольский

Телефон: +79169960061

Характеристики

Количество комнат	1	Этаж	2
Этажей всего	14	Площадь кухни	15.00 кв. м
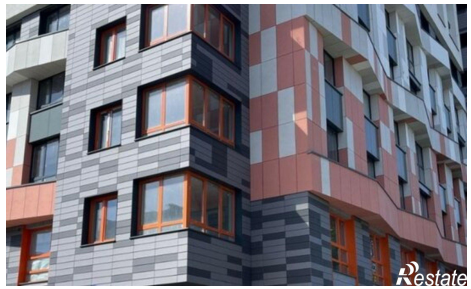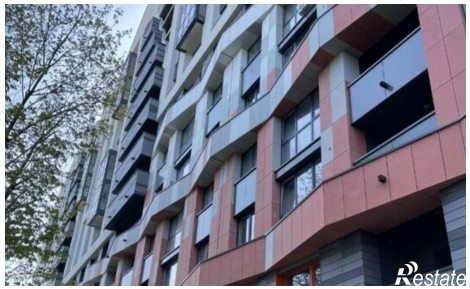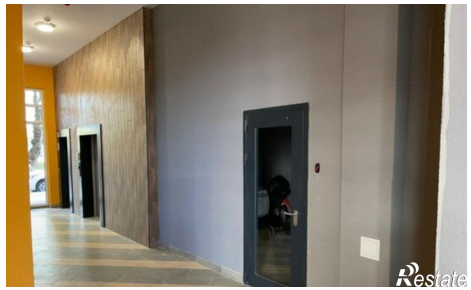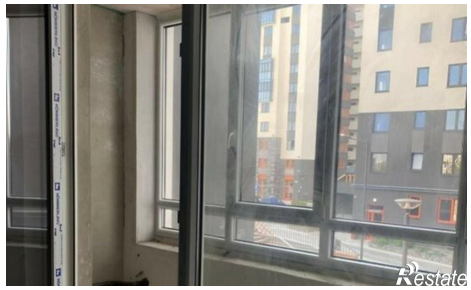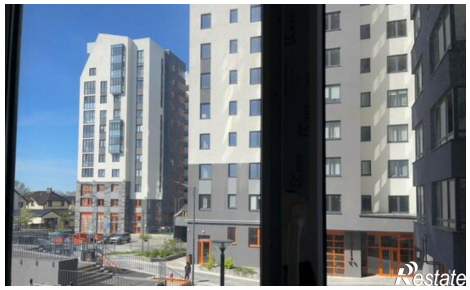
https://kaliningrad.restate.ru/obj/prodazha-odnokomnatnoy-kvartiri-ul-lomonosova-1-18231889498/