Купить квартиру за 7 250 000 рублей на улица Гайдара, 90

Калининградская область, Калининград, улица Гайдара, 90

7 250 000 Р
115 079Р за м^2

63.00 м^2	11.00 м^2	23 из 25
Общая	Кухня	Этаж

Продается двухкомнатная квартира на 23 этаже в ЖК Калининград-Сити. Дом сдан! Общая площадь квартиры 63,4 кв.м. Просторная кухня 11,3 кв.м. Окна выходяит на разные стороны дома. ИНДИВИДУАЛЬНОЕ АВТОНОМНОЕ ОТОПЛЕНИЕ! Раздельный санузел. Панорамное остекление. Застекленная лоджия. Сделана электрика, выполнена финишная белая шпаклевка! На территории комплекса будут оборудованы пешеходные зоны, зоны отдыха, спортивные и детские площадки, высажены декоративные кустарники и деревья, установлено придомовое освещение, камеры видео-наблюдения, парковка на придомовой территории а также подземная парковка. В шаговой доступности школы, детские сады, поликлиника, торговый центр, строительный гипермаркет, железнодорожная станция, остановки общественного транспорта. Показ по договоренности, в любое удобное для Вас время. ЗВОНИТЕ! Код пользователя: 94344 Номер в базе: 7497756

0 с 14.05.2025, обновлен 14.05.2025

Продавец: Собственник

Телефон: +79114549265

Характеристики

Количество комнат	2	Тип дома	кирпичный
Этаж	23	Этажей всего	25
Площадь кухни	11.00 кв. м		
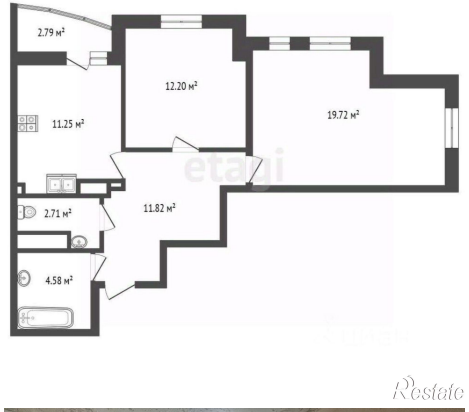
https://kaliningrad.restate.ru/obj/prodazha-dvuhkomnatnoy-kvartiri-ulica-gaydara-90-18231889400/