Купить квартиру за 7 800 000 рублей на улица Аксакова, 102

Калининградская область, Калининград, улица Аксакова, 102

7 800 000 Р
144 444Р за м^2

54.00 м^2	10.00 м^2	5 из 6
Общая	Кухня	Этаж

Представьте себе уютное гнездышко в самом сердце Калининграда – просторную двухкомнатную квартиру, где каждая деталь продумана для вашего комфорта. Это не просто жилье, а настоящая крепость с надежной металлической дверью, где вы будете чувствовать себя в полной безопасности. Автономное отопление и новые биметаллические радиаторы гарантируют тепло даже в самые холодные зимы. Пятый этаж дома открывает потрясающие возможности – технический этаж выше можно превратить в уютную мансарду, увеличив жилую площадь вдвое! Представьте: дополнительное пространство для кабинета, творческой мастерской или спальни с видом на город. А балкон станет вашим любимым местом для утреннего кофе или вечерних размышлений под звездами. Район на улице Аксакова – это идеальное сочетание спокойствия и развитой инфраструктуры. В шаговой доступности две школы, детские сады, торговый центр Гиант, магазины, кафе и рестораны – всё, что нужно для комфортной жизни. Тихий двор и безупречно чистый подъезд создают ощущение уюта и порядка. Квартира продается с полной немецкой отделкой – качественные материалы, продуманный дизайн, никакого ремонта, только переезжайте и наслаждайтесь жизнью. Всё, что вы видите на фото, останется с вами – никаких скрытых условий. Собственность более 10 лет, все жильцы выписаны, квартира ...

0 с 13.05.2025, обновлен 13.05.2025

Продавец: Веселов Степан Юрьевич

Телефон: +79652446027

Характеристики
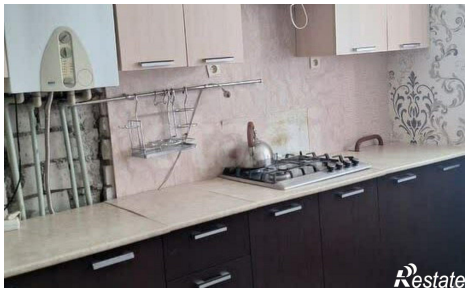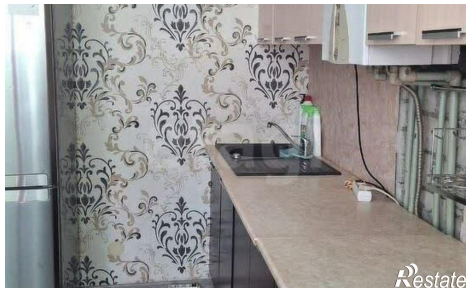
Количество комнат	2	Этаж	5
Этажей всего	6	Площадь кухни	10.00 кв. м