# Купить квартиру за 4 800 000 рублей на ул Гайдара, 161

Калининградская область, Городской округ Калининград, Калининград, ул Гайдара, 161

4 800 000 Р
88 889Р за м$^2$

| 54.00 м$^2$ | 22.00 м$^2$ | 10.00 м$^2$ | 7 из 7 |
|---|---|---|---|
| Общая | Жилая | Кухня | Этаж |

В продаже 2-уровневая мансардная квартира в ЖК Лесная корона по ул. Гайдара. Прекрасная локация: рядом различные магазины, торговые центры Виктория и Балтийская Галерея , строительный супермаркет Бауцентр , аптеки, кафе, рестораны, остановки общественного транспорта, недавно облагороженный парк им. Макса Ашманна. До центра города не более 10 минут езды. Дом 2008 года постройки, с автономным отоплением. Особенности предложения:Квартира в жилом состоянии, не требует больших вложений.Минимальные коммунальные платежи.Дополнительное жилое пространство: 2 уровня. На 1-ом уровне располагается просторная кухня, спальня и совмещенный санузел; на 2-ом - вторая спальня. Звоните! Договоримся о показе квартиры. Продажу объекта сопровождает агентство недвижимости MOBY.ESTATE . Обеспечиваем грамотное оформление документов, юридическую проверку и безопасность расчетов. Офис в центре города: ул. 9 Апреля, 86а. Номер объекта AE48816

1 с 13.05.2025, обновлен 13.05.2025

Продавец: Собственник

Телефон: +79114548214

## Характеристики

| | | | |
|---|---|---|---|
| Количество комнат | 2 | Тип дома | кирпичный |
| Этаж | 7 | Этажей всего | 7 |
| Площадь жилая | 22.00 кв. м | Площадь комнат | 12.00 кв. м |
| Площадь кухни | 10.00 кв. м | | |

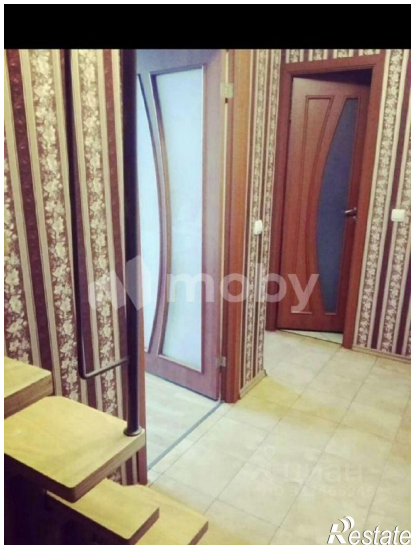

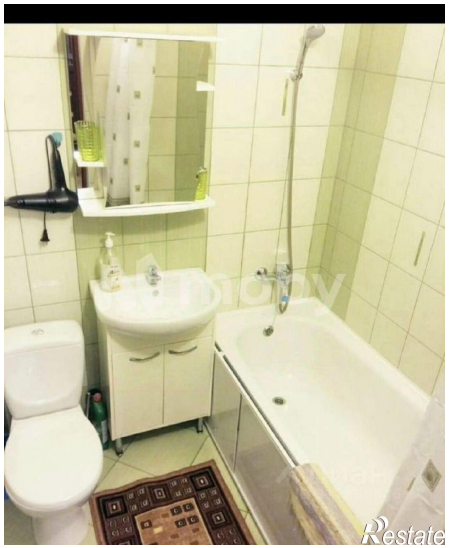

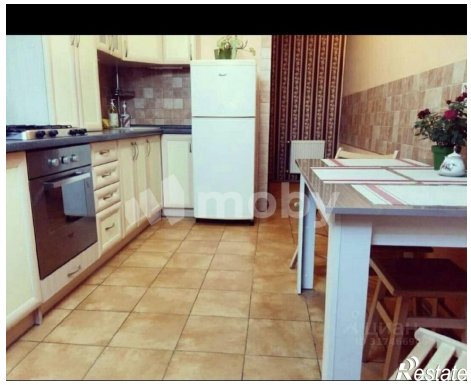

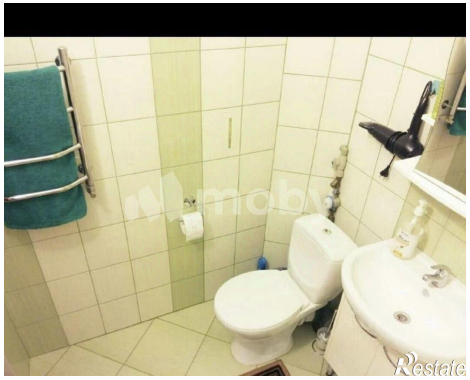

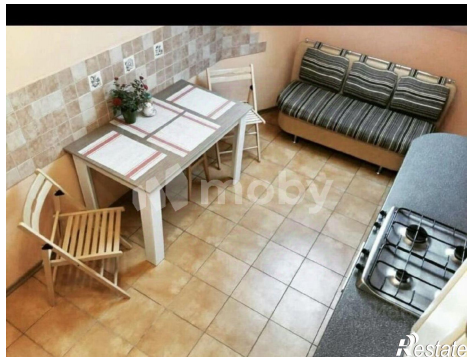

Restate

Restate