Купить квартиру за 4 650 000 рублей на Иртышский переулок, 10

Калининградская область, Калининград, Иртышский переулок, 10

4 650 000 Р
110 714Р за м^2

42.00 м^2	17.20 м^2	11.00 м^2	5 из 6
Общая	Жилая	Кухня	Этаж

Ищете идеальное место для жизни? Эта квартира — ваш лучший выбор! Самый густо зеленый район города. Характеристики: • Жилая площадь: 17.2 м² — достаточно пространства для комфортного отдыха. • Кухня: 11.3 м² — просторная кухня, где готовка станет удовольствием! • Автономное отопление — тепло и уют в любое время года. (стоит новый двухконтурный котел) • Качественный ремонт — заезжай и живи! • Застекленная лоджия — идеальное место для утреннего кофе или вечернего отдыха. *Квартира продается со всей мебелью и техникой. На полу в кухне, коридоре и санузле выложена плитка, в комнате хороший ламинат под камень. Во дворе детская и спортивные площадки, большая парковка. всегда есть свободные места. Инфраструктура: • В шаговой доступности: областная больница, поликлиники, супермаркеты Виктория, SPAR, Пятерочка, остановка общественного транспорта. • Летнее озеро для досуга с детьми — отличное место для прогулок и отдыха на природе. • Остановки общественного транспорта, школы 46 и 56, детские сады 114 и 83 — всё рядом! Документы готовы к сделке! • Один собственник, подходит любой вид расчета. видео квартиры могу выслать по запросу. Не упустите свой шанс стать владельцем этой замечательной квартиры! Звоните прямо сейчас, чтобы записаться на просмотр!

0 с 13.05.2025, обновлен 13.05.2025

Продавец: Собственник

Телефон: +79052462577

Характеристики

Количество комнат	1	Тип дома	кирпичный
Этаж	5	Этажей всего	6
Площадь жилая	17.20 кв. м	Площадь кухни	11.00 кв. м

https://kaliningrad.restate.ru/obj/prodazha-odnokomnatnoy-kvartiri-irtyshskiy-pereulok-10-18231877716/

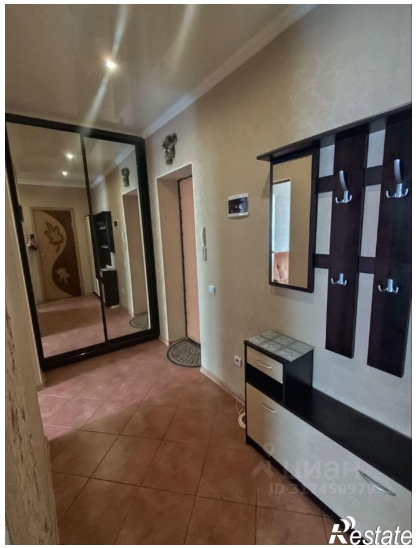
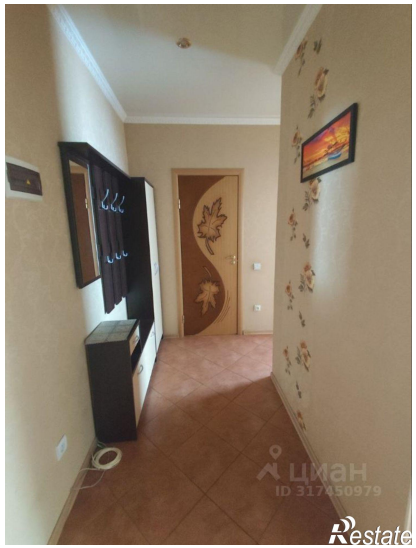
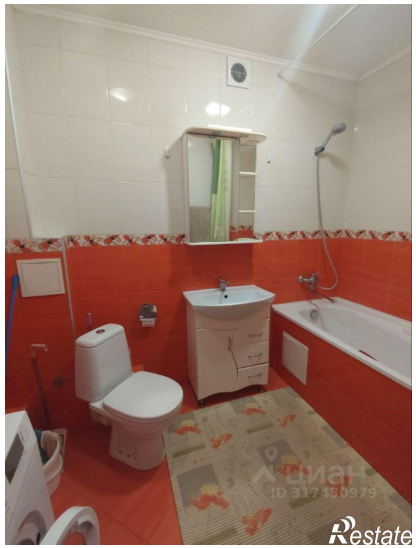

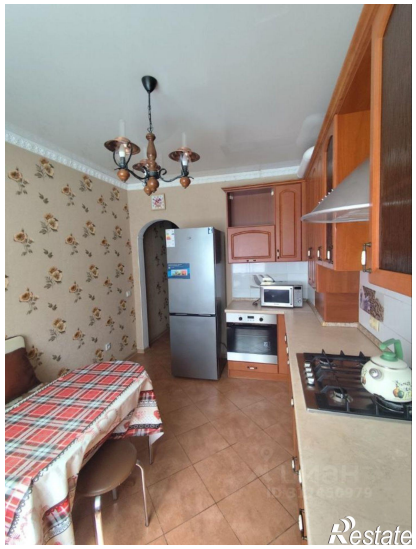

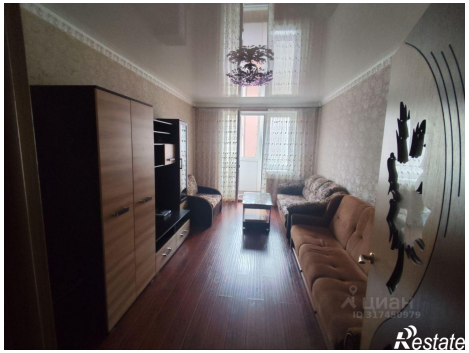
ЦИАН
ID 317450879
Restate

ЦИАН
ID 317450879
Restate