Сдать квартиру за 32 000 рублей на ул Каштановая аллея, 169

Калининградская область, Городской округ Калининград, Калининград, ул Каштановая аллея, 169

32 000 Р в месяц

38.00 м^2	17.20 м^2	9.00 м^2	7 из 16
Общая	Жилая	Кухня	Этаж

Сдается на длительный срок уютная однокомнатная квартира с прекрасным видом! Кирпичный дом, толстые стены, соседей не слышно. Квартира солнечная, чистая, свежий ремонт, дом очень тёплый. Потолки 2,7. Просторная кухня и лоджия. Два спальных места в комнате. Интернет проводной Ростелеком. В квартире есть вся необходимая мебель и техника для вашего комфортного проживания! В непосредственной близости пр. Мира, Чекистов, Красная, ШИЛИ, школы, садики. Удобный выезд к морю. Пожелания к будущим жильцам: *без животных, *в квартире нельзя курить. *дети обсуждаются индивидуально. Чистый зелёный двор, дом со всех сторон удалён от дороги. Сдаётся с 13 мая напрямую от собственника, без комиссии агентств

1 с 11.05.2025, обновлен 11.05.2025

Продавец: Собственник

Телефон: +79814544104

Характеристики

Количество комнат	1	Этаж	7
Этажей всего	16	Площадь жилая	17.20 кв. м
Площадь кухни	9.00 кв. м		
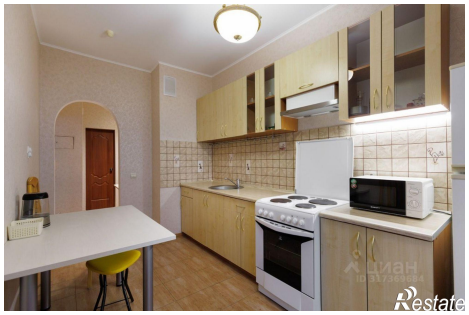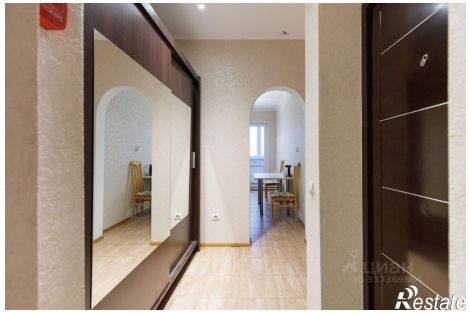
https://kaliningrad.restate.ru/obj/arenda-odnokomnatnoy-kvartiri-ul-kashtanovaya-alleya-169-18231863787/