Купить квартиру за 7 500 000 рублей на Елизаветинская улица, 8

Калининградская область, Калининград, Елизаветинская улица, 8

7 500 000 Р
202 703Р за м^2

37.00 м^2
Общая

8 из 9
Этаж

Продается светлая 1 комнатная квартира в 9-ти этажном доме комфорт-класса ЖК Янтарный в динамично развивающемся микрорайоне Сельма (ориентир СК Янтарный). В квартире есть все необходимое для комфортного проживания: выполнен качественный ремонт, установлен двухконтурный газовый котел (автономное газовое отопление), что позволит самим регулировать температуру в помещениях и значительно экономить на оплате коммунальных платежей. Кухня оборудована абсолютно новой техникой. Лоджия с выходом из кухни и панорамным остеклением в пол. Новый современный дом, подземный и наземный паркинг. В районе отлично развита инфраструктура и транспортное сообщение, в шаговой доступности СК Янтарный и места оборудованные для пеших прогулок, рядом несколько крупных супермаркетов, рынок (Green Market), ТРЦ Экватор и кинотеатр, тренажерный зал, много небольших магазинчиков, современные детские сады, школы и гимназия, поликлиника, автобусные остановки, выезд на окружную, также в доме расположены пункты выдачи Wildberries, Озон. Отличный вариант для проживания молодой семьи. В квартире никто не проживал, один собственник, квартира чистая, без обременений. Показ по предварительной договоренности в удобное Вам время. Возможен торг. Звоните!

0 с 11.05.2025, обновлен 11.05.2025

Продавец: Собственник

Телефон: +79114555486

Характеристики

Количество комнат	1	Этаж	8
Этажей всего	9		

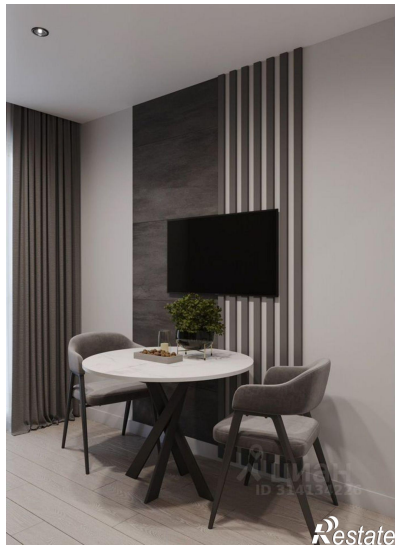
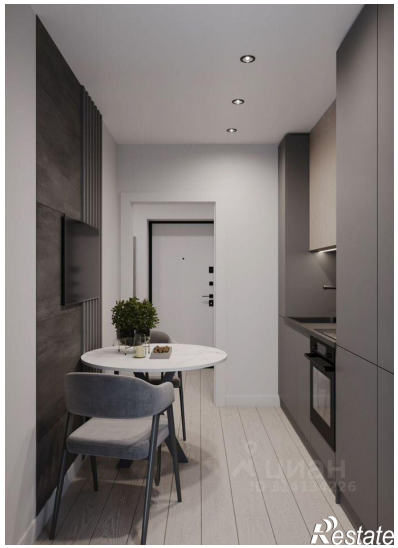
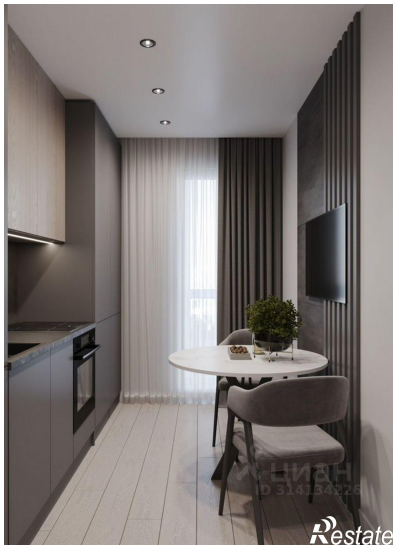
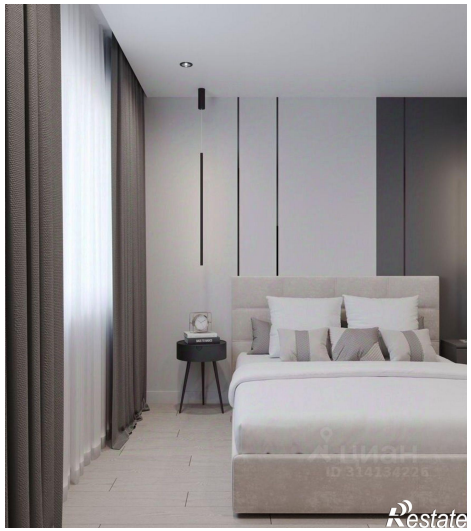
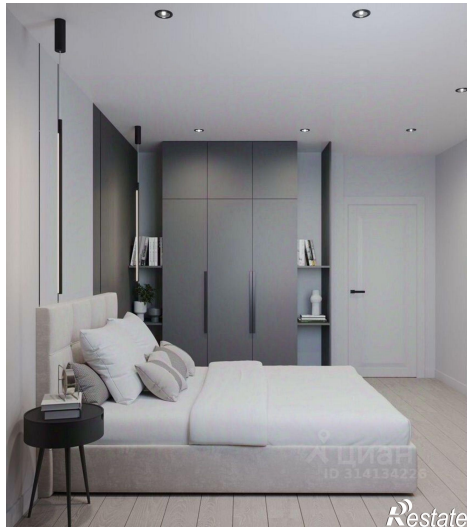
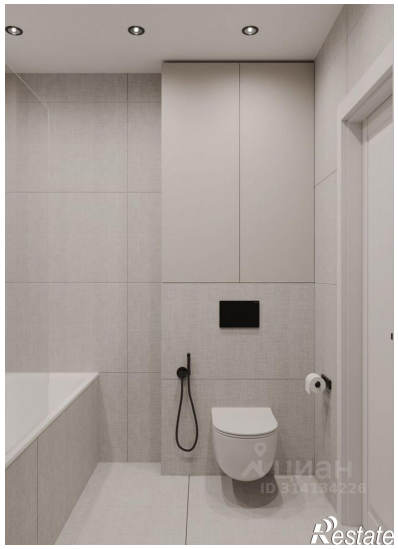
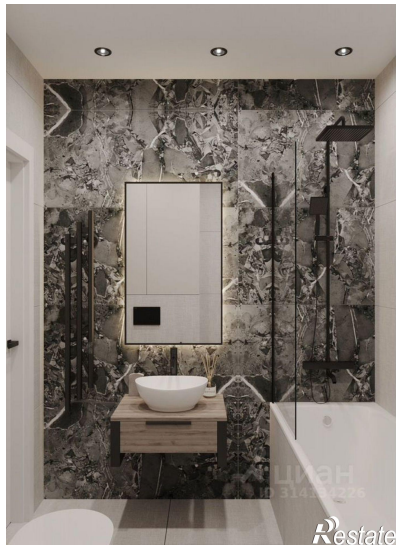

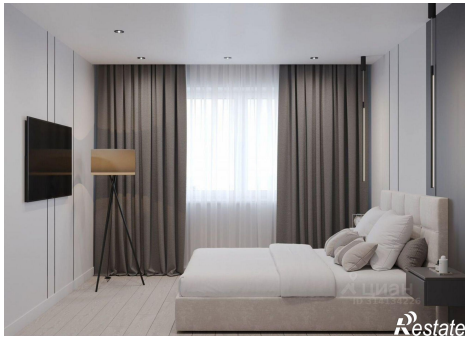
Restate

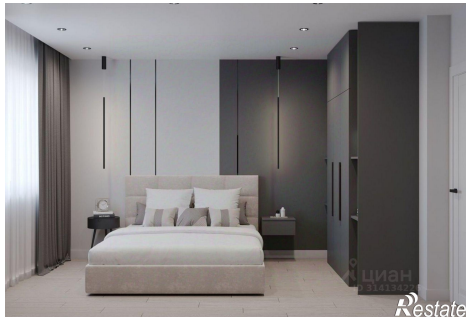
Restate