Купить квартиру за 5 250 000 рублей на ул Горького, 162

Калининградская область, Городской округ Калининград, Калининград, ул Горького, 162

5 250 000 Р
107 143Р за м^2

49.00 м^2	35.00 м^2	6.00 м^2	6 из 9
Общая	Жилая	Кухня	Этаж

В районе с развитой инфраструктурой продается 2кк квартира общей площадью 49 квадратных метров, расположенная на шестом этаже девятиэтажного блочного дома, построенного в 1990 году. Дом находится по адресу: город Калининград, микрорайон Сельма, улица Горького, дом 162. Просторная жилая площадь составляет 35 квадратных метров, позволяющая комфортно разместиться всей семье. Кухня площадью 6 квадратных метров оборудована всем необходимым. Имеется косметический ремонт, есть возможность воплотить свои фантазии. В квартире раздельный санузел, есть балкон, который открывает вид на улицу, квартира предлагает своим будущим жильцам дополнительное пространство для отдыха и возможность наслаждаться видами города прямо из своего жилища. Расположение квартиры предоставляет удобства развитой инфраструктуры района: рядом находятся школа, детский сад, торговый центр, парк и фитнес-центр. Также стоит отметить близость различных магазинов и заведений общественного питания, таких как продуктовые магазины, кафе и бары, что значительно упрощает повседневную жизнь и позволяет экономить время на поездки за покупками или отдых после рабочего дня. Для автомобилистов предусмотрена парковка во дворе, а благодаря удачному расположению, доступность всех необходимых объектов городской инфраструктуры делает ...

0 с 10.05.2025, обновлен 10.05.2025

Продавец: Собственник

Телефон: +79118624765

Характеристики

Количество комнат	2	Тип дома	панельный
Этаж	6	Этажей всего	9
Площадь жилая	35.00 кв. м	Площадь кухни	6.00 кв. м
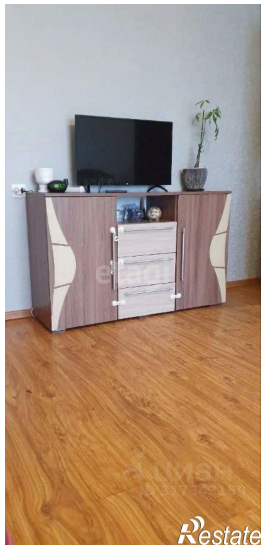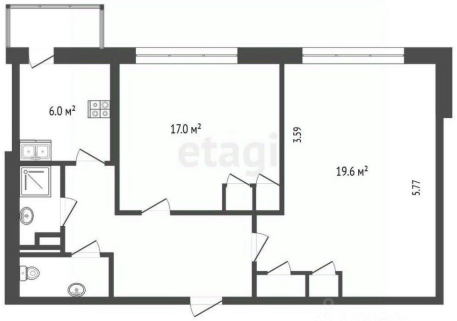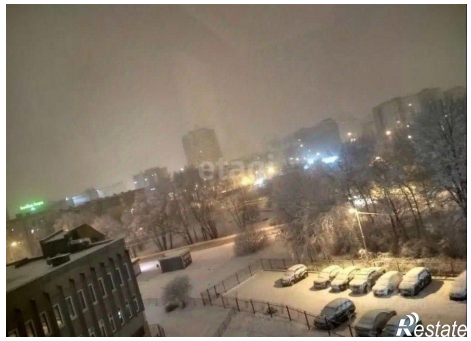
https://kaliningrad.restate.ru/obj/prodazha-dvuhkomnatnoy-kvartiri-ul-gorkogo-162-18231860070/