Купить квартиру за 4 650 000 рублей на ул Гайдара, 113

Калининградская область, Городской округ Калининград, Калининград, ул Гайдара, 113

4 650 000 Р
122 368Р за м^2

38.00 м^2	18.00 м^2	8.00 м^2	10 из 11
Общая	Жилая	Кухня	Этаж

Продается однокомнатная квартира в районе Горького. О квартире : Просторная светлая, теплая квартира. - Общая площадь 38,4 кв.м. - Большая комната 18 кв м. - Кухня 8 кв.м. с выходом на балкон. - Балкон застеклен. Отделен пластиковыми панелями. - Санузел раздельный, сделан ремонт, выложена кафельная плитка. Установлена инсталляция. - По плану квартиры имеется большая гардеробная, можно использовать под детскую зону. Окна квартиры выходят на солнечную сторону, что даёт дополнительное естественное освещение. Визуально увеличивает пространство квартиры. Придаёт тепло и уют. Отопление, вода горячая, холодная центральное. Чистый, светлый подъезд. Доброжелательные соседи. В доме есть полноценный технический этаж., потом крыша. Имеется большая личная кладовая. Во дворе дома своя зеленная зона, оборудована детской площадкой и местами отдыха. Всегда имеются свободные парковочные места для вашего автомобиля. Инфраструктура: Сам дом расположен в очень развитом районе, все необходимое рядом для жизни - магазины и супермаркеты такие как Виктория, SPAR, кафе, пиццерия, пункт озон, WB, школы 38, детские садики 134, 50, детская поликлиника 6. Ботанический сад, парк Макса Ашманна, России, остановки общественного транспорта в любом направлении. Ориентир: Улица Горького, улица Зелёная ...

0 с 08.05.2025, обновлен 08.05.2025

Продавец: Собственник

Телефон: +79114930732

Характеристики
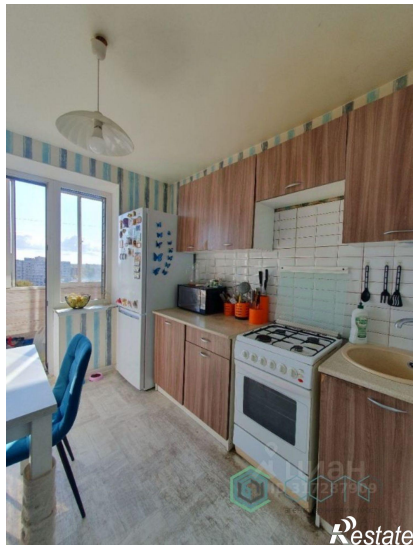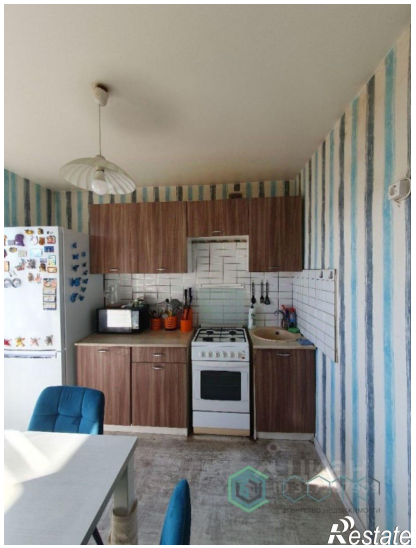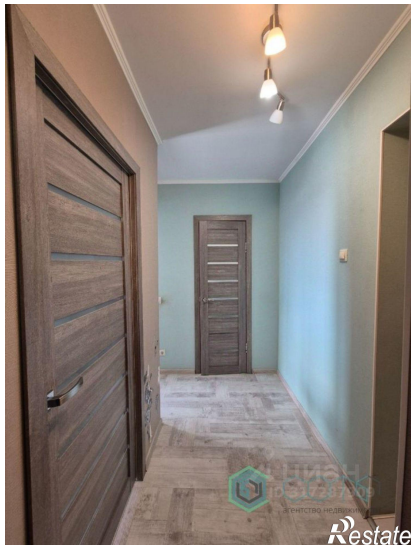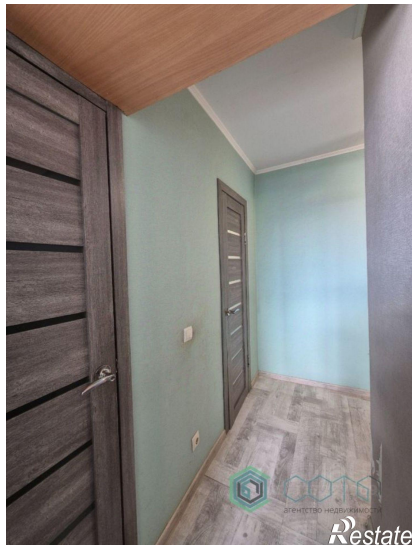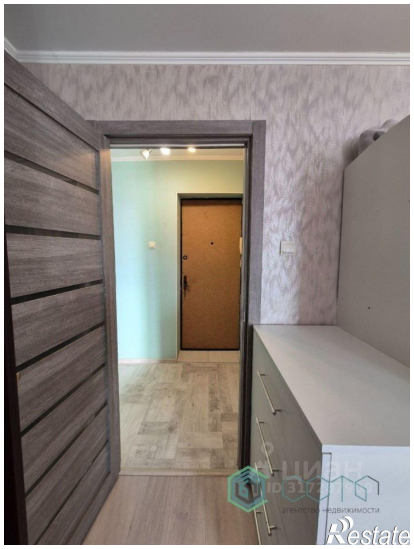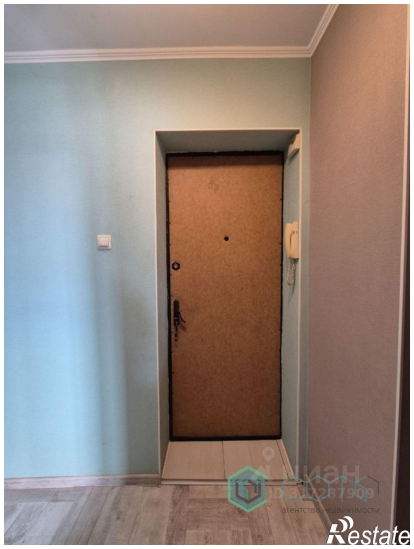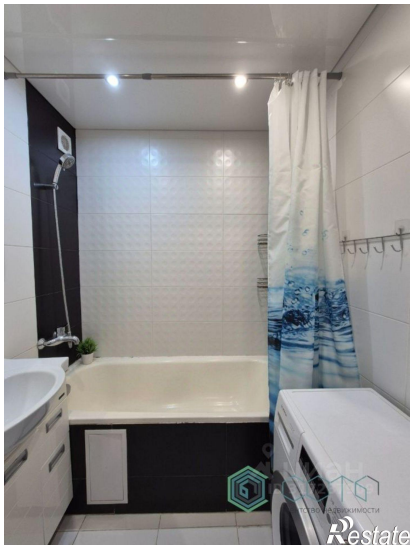
Количество комнат	1	Тип дома	панельный
Этаж	10	Этажей всего	11
Площадь жилая	18.00 кв. м	Площадь кухни	8.00 кв. м