Купить квартиру за 7 500 000 рублей на улица Подполковника Емельянова, 242

Калининградская область, Калининград, улица Подполковника Емельянова, 242

7 500 000 Р
220 588Р за м^2

34.00 м^2	19.00 м^2	10.00 м^2	8 из 8
Общая	Жилая	Кухня	Этаж

Продается уютная красивая квартира 34 кв м в доме комфорт класса по улице Подполковника Емельянова на 8 этаже. Кирпичный дом 2021 года постройки. В квартире остается все! как на фото! Теплый пол везде, кроме спальни! Кухня-душа квартиры, сделана в потолок, доводчики Blum,встроенная вытяжка, грамотное расположение розеток, фильтр барьер, высокое мусорное ведро с доводчиком, дозатор для моющего средства, микроволновка, чайник все спрятано в шкаф. Разные варианты освещения. Кухня отдельно подсвечивается диодом, сенсорные выключатель и регулировщик. Встроенный вместительный холодильник хаер с морозилкой, телевизор, встроена стирально-сушильная машина Самсунг. Балкон с подогревом пола и подвесной качелью, отдельное освещение, розетка, вид на частные дома. Встроенный шкаф в коридоре с зеркалами в пол. Спальня: Кровать и ортопедический матрас из лазурита, полностью в мягкой отделке с подъёмным механизмом и газлифтом, матрас с возможностью крепления на молнию топера. Подсветка ниши. Шторы бархат. Скрытые рулонные шторы полный блек аут. Светильники в едином стиле. Сенсорные выключатели. Рабочее место. Огромный телевизор Самсунг. Шкаф в потолок, зеркальные двери купе, расширяют пространство. Кондиционер с разными режимами, в том числе бесшумный (здоровый сон). Текстиль Togas. Ванная комната: ...

0 с 08.05.2025, обновлен 08.05.2025

Продавец: Собственник

Телефон: +79118531371

Характеристики
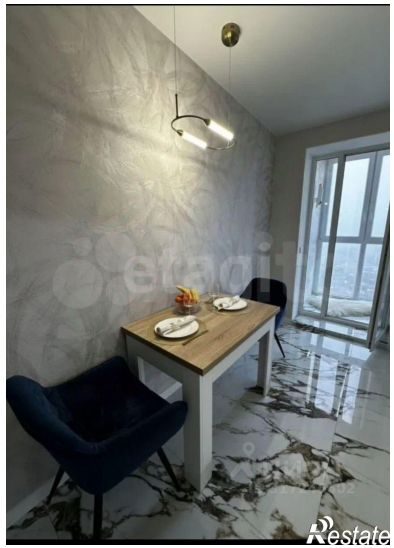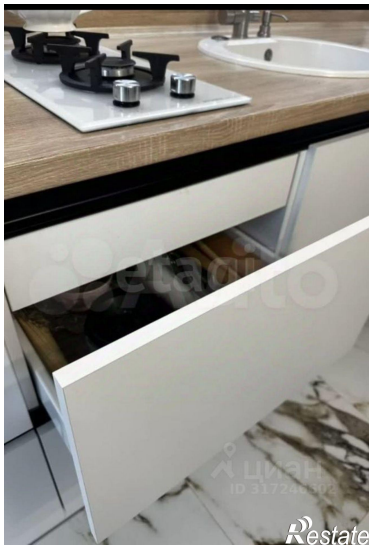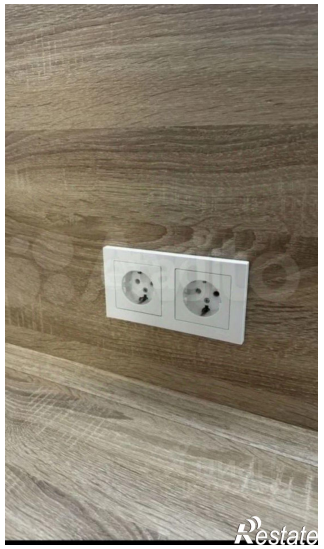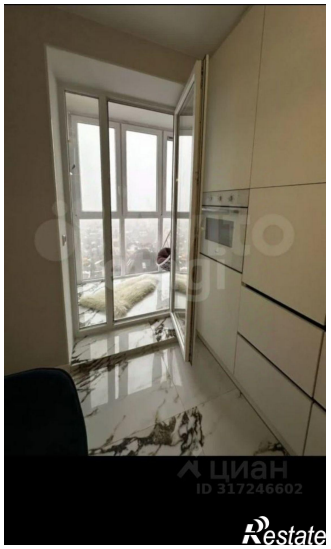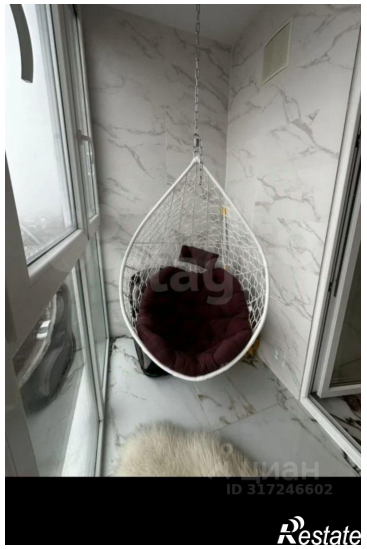
Количество комнат	1	Этаж	8
Этажей всего	8	Площадь жилая	19.00 кв. м
Площадь кухни	10.00 кв. м