Купить квартиру за 8 900 000 рублей на ул В.Фермора, 10

Калининградская область, Городской округ Калининград, Калининград, ул В.Фермора, 10

8 900 000 Р
123 611Р за м^2

72.00 м^2	40.00 м^2	25.00 м^2	6 из 17
Общая	Жилая	Кухня	Этаж

Продам 3 комнатную квартиру по ул. Виллима Фермора, д.10 (р-н Сельма) Общая площадь 72,1 м2 Просторная кухня гостиная-27м2, большой холл-11м2, две изолированные спальни 12,3м2+12,4м2, с/у совмещен-4,4м2, тех. помещение Квартира расположена на 6 этаже 17-ти этажного дома 2012 года постройки. Центральное отопление, установлен индивидуальный счетчик, с возможностью регулировки подачи тепла в отопительный период, что существенно снижает счета за отопление. Действует льготный тариф на электроэнергию. В квартире выполнен современный ремонт, частично остается мебель Развитая инфраструктура. Рядом с домом расположена 40-ая гимназия с бассейном, несколько детских садов, супермаркеты Виктория, Бауцентр, автобусные остановки в любое направление, ТЦ Экватор с кинотеатром, МФЦ, станция электричек Сельма до прибрежных городов, супермаркет Спар, семейный ресторан Пеперончино, фитнес центр Ориентир улиц: Челнокова, Панина, Елизаветинская, Горького, Согласия, Маточкина, Гайдара, Нарвская Более подробная информация по телефону.

0 с 08.05.2025, обновлен 08.05.2025

Продавец: Собственник

Телефон: +79114736797

Характеристики

Количество комнат	3	Тип дома	монолитный
Этаж	6	Этажей всего	17
Площадь жилая	40.00 кв. м	Площадь кухни	25.00 кв. м
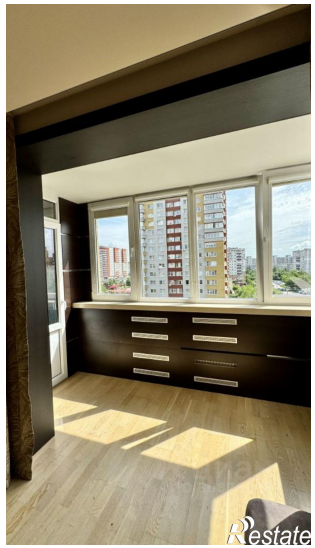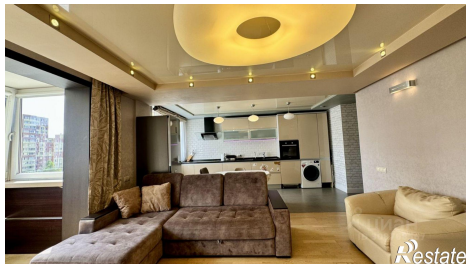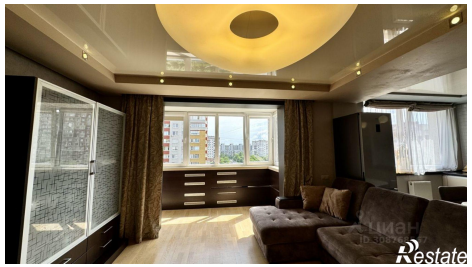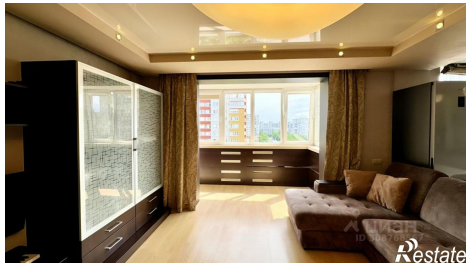
https://kaliningrad.restate.ru/obj/prodazha-tryohkomnatnoy-kvartiri-ul-v-fermora-10-18231848481/