Купить квартиру за 7 900 000 рублей на улица Юрия Гагарина, 32В/2

Калининградская область, Калининград, улица Юрия Гагарина, 32В/2

7 900 000 Р
225 714Р за м^2

35.00 м^2	9.00 м^2	4 из 4
Общая	Кухня	Этаж

В продаже уютная и теплая однокомнатная квартира общей площадью 35 кв.м. Малоэтажный дом комфорт класса в ЖК Трио с прекрасной территорией и подземной парковкой (лифт из дома спускается на паркинг). В квартире выполнен дизайнерский ремонт, умный дом — электрокарниз (управление механическое или с помощью приложения на телефоне), включение освещения в комнате так же с помощью приложения. Кондиционер инверторный Electrolux. Сантехника «Flumen Design», инсталляция «Tece», смесители «Omnires», раковина и смеситель на кухне Franke, установлен измельчитель пищевых отходов «Bone Crusher». Подогрев пола в прихожей, санузле и на кухне (рабочая зона). Кухня и комната кварцвинил «Aquafloor», керамогранит «Italon». Встроенный холодильник «Samsung», стиральная машина и посудомоечная машинка Gorenie. Автономное отопление (двухконтурный котел). Вся мебель и техника которую вы видите на фото, входит в стоимость квартиры! Тихий, развивающийся, безопасный район. Администрацией запланирован капремонт улицы Орудийной со строительством тротуаров и велодорожек! Практически во дворе детский сад 11 Спар, аптека, детские магазины, через дорогу детский сад 125 и новейшая школа 58. Транспортная развязка в любую точку города, быстрый выезд в сторону моря. Прекрасное тихое место для комфортной жизни! Номер объекта: ...

0 с 07.05.2025, обновлен 07.05.2025

Продавец: Екатерина

Телефон: +79216120032

Характеристики
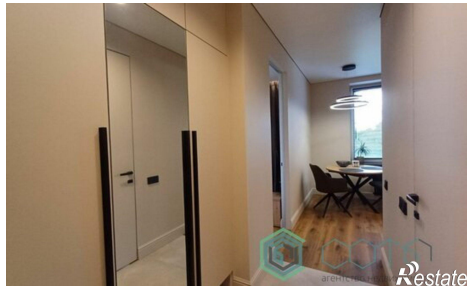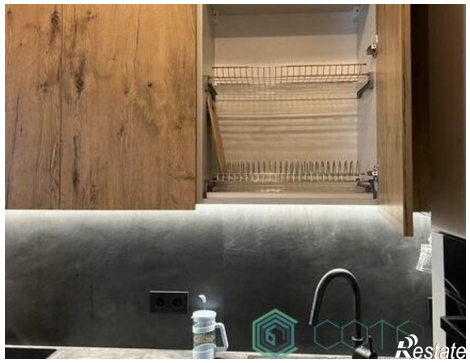
Количество комнат	1	Этаж	4
Этажей всего	4	Площадь кухни	9.00 кв. м