Купить квартиру за 12 500 000 рублей на ул Генерала Галицкого, 24

Калининградская область, Городской округ Калининград, Калининград, ул Генерала Галицкого, 24

12 500 000 Р
235 849Р за м^2

53.00 м^2	19.20 м^2	15.00 м^2	3 из 8
Общая	Жилая	Кухня	Этаж

Современная квартира в самом центре города! 53.3 м² с евроремонтом, мебелью и техникой (холодильник, стиралка, посудомоечная машина,полы с подогревом, автономное отопление). Лучшее расположение: 3 этаж в монолитном доме 2020 года постройки, окна выходят во двор на солнечную сторону, никакого шума дороги. Комфортная планировка: кухня 15 м², спальные зоны, системы хранения. Дом с инфраструктурой: закрытая территория с детской площадкой, грузовой лифт, вместительная парковка. Удобная сделка: продажа от 1 взрослого собственника, возможна ипотека. Звоните сейчас — отличный вариант для жизни или инвестиций! Код пользователя: 179222 Номер в базе: 7624860

0 с 06.05.2025, обновлен 06.05.2025

Продавец: Собственник

Телефон: +79118624984

Характеристики

Количество комнат	1	Тип дома	кирпичный
Этаж	3	Этажей всего	8
Площадь жилая	19.20 кв. м	Площадь кухни	15.00 кв. м
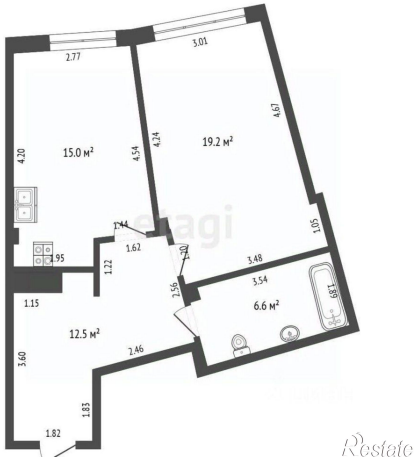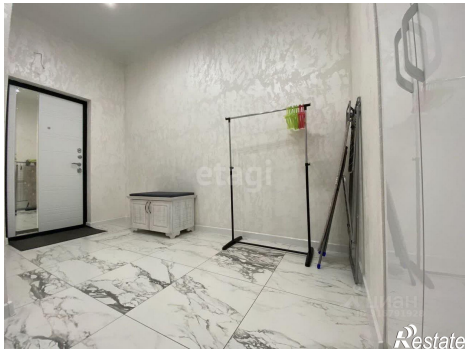
https://kaliningrad.restate.ru/obj/prodazha-odnokomnatnoy-kvartiri-ul-generala-galickogo-24-18231834529/