Купить квартиру за 16 000 000 рублей на улица Старшины Дадаева, 71

Калининградская область, Калининград, улица Старшины Дадаева, 71

16 000 000 Р
166 667Р за м^2

96.00 м^2	12.00 м^2	11 из 14
Общая	Кухня	Этаж

3-х комнатная квартира 96,5 кв/м, 2 застекленных лоджии, комнаты просторные, изолированные, большой зал в котором выделена вместительна гардеробная, чтобы не заставлять все шкафами. Удобная и продуманная планировка. 2 подъезд, не угловая, очень теплая. Хороший новый ремонт, завершен в декабре, все сделано очень аккуратно и продумано для жизни. Есть система фильтрации на квартиру на воду, питьевую воду, датчики протечки на кухне и санузле и ванной, установлен кондиционер. В отделке использовались экологичные материалы отделки, красивая и теплая паркетная доска, сохранена высота потолков (они идеально оштукатурены, нет натяжных потолков), подоконники из термоясеня, качественные межкомнатные двери и обои. Есть мастер-выключатель, очень удобно выходя из дома выключать свет в квартире. Установлена надежная входная дверь. Заменен щиток электричества на более современный и качественный, розетки разведены продуманно, есть розетки для гирлянд на откосах окон вверху. Разводка труб у котла сделана по уму, на фото видно. Весь ремонт выполнен в едином стиле, кирпичи для отделки акцентных стен изготовлены на заказ под кирпич с акцентом на клеймо завода восточной Пруссии XIX века. Сам дом 2020 г/п, кирпич, толстые стены В подъезде 2 лифта (1 из них грузовой), можно спускаться на лифте на ...

0 с 06.05.2025, обновлен 06.05.2025

Продавец: Собственник

Телефон: +79118624950

Характеристики

Количество комнат	3	Тип дома	блочный
Этаж	11	Этажей всего	14
Площадь кухни	12.00 кв. м		

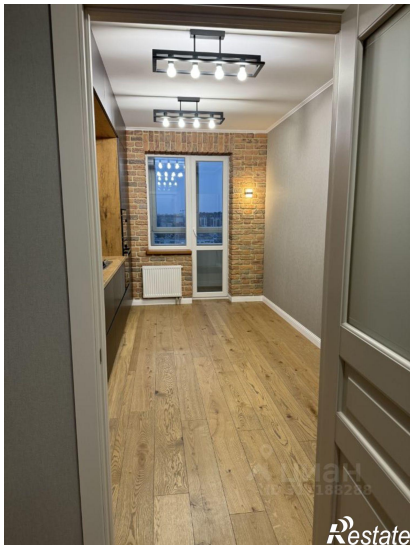
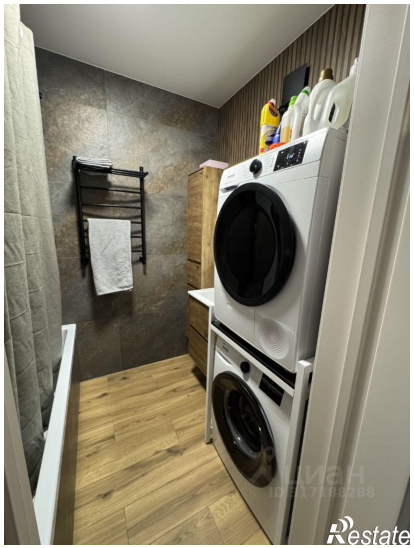
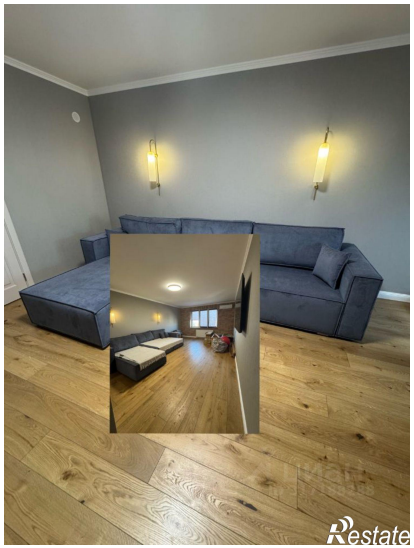

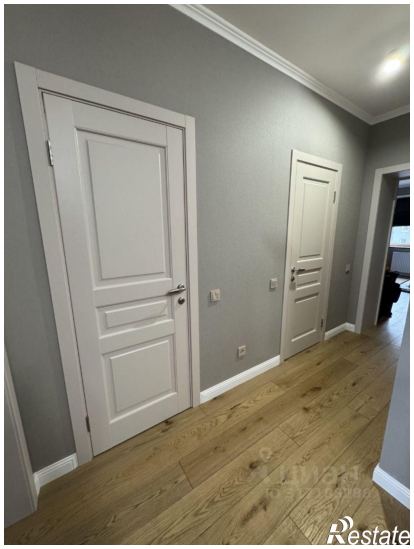
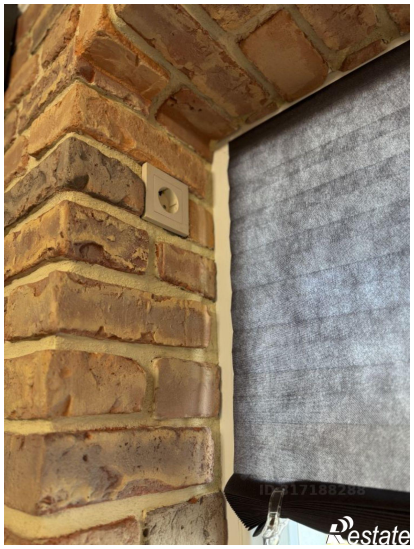

BOSCH
Restate

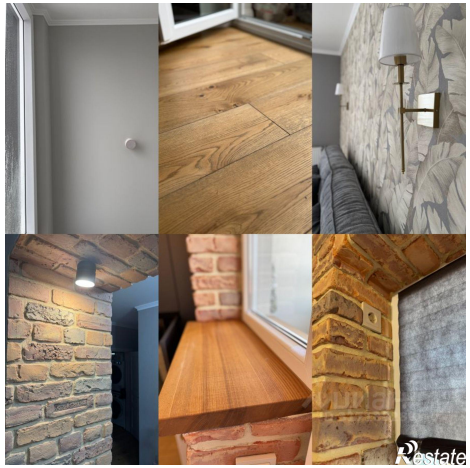
Restate