Купить квартиру за 9 850 000 рублей на проспект Мира, 168

Калининградская область, Калининград, проспект Мира, 168

9 850 000 Р
131 333Р за м^2

75.00 м^2	46.00 м^2	2 из 4
Общая	Кухня	Этаж

Арт. 103398290 УНИКАЛЬНАЯ ЕВРОДВУШКА В МАЛОКВАРТИРНОМ доме с АВТОНОМНЫМ ОТОПЛЕНИЕМ в историческом центре Калининграда! РАЙОН АМАЛИЕНАУ! Продаем уютную квартиру на втором этаже по адресу город Калининград, проспект Мира , дом №168. Ориентиры: ул. Добролюбова, Красносельская, Ватутина, Воздушная, Менделеева. В пешей доступности все объекты социальной и культурной значимости. Несколько престижных школ, муниципальные и частные детские сады. Недалеко озеро Поплавок излюбленное место для прогулок и отдыха горожан и гостей города. Район малоэтажной застройки. • Общая площадь квартиры 75,4 кв.м. Спальня 21 кв.м. Просторная кухня гостиная с эркером, 46 кв.м. Большой совмещенный санузел 7 кв.м. • Ремонт: В квартире выполнен современный ремонт с использованием качественных материалов от европейских производителей. На полу кухни гостиной кварц виниловая плитка. В комнате уютный ковралин. В санузле керамическая плитка. Везде проведен теплый пол. Стены выровнены и окрашены. Установлены хорошие межкомнатные двери с качественной и надежной фурнитурой. Встроенная кухня оборудована бытовой техникой (холодильник, посудомоечная машина, газовая варочная поверхность, духовой шкаф). В квартире остается практически вся мебель и техника представленная на фото (уточнять по телефону) ...

0 с 06.05.2025, обновлен 06.05.2025

Продавец: Протасевич Юлия

Телефон: +79653162176

Характеристики

Количество комнат	2	Этаж	2
Этажей всего	4	Площадь кухни	46.00 кв. м
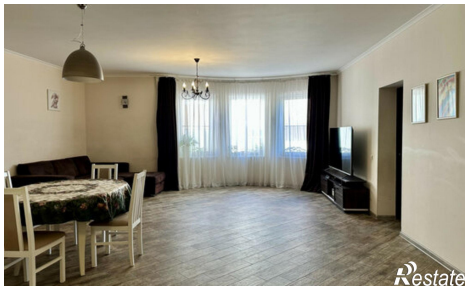
https://kaliningrad.restate.ru/obj/prodazha-dvuhkomnatnoy-kvartiri-prospekt-mira-168-18231829667/