Купить квартиру за 5 147 500 рублей на улица Сержанта Мишина, 81 к3

Калининградская область, Калининград, улица Сержанта Мишина, 81 к3

5 147 500 Р
155 985Р за м^2

33.00 м^2	14.10 м^2	11.00 м^2	2 из 4
Общая	Жилая	Кухня	Этаж

В продаже просторная однокомнатная квартира в новом ЖК Тихий Дом . Дом сдан в 2024 году. О квартире: - Внутренняя отделка: серый ключ, на фото дизайн проект. - Единственный подъезд с лифтом. - Общая площадь 33, 4 кв. м. по выписке ЕГРН. - Изолированная комната 14 кв. м. , просторная кухня 11, 4 кв. м. - Автономное отопление. - Имеется застекленная лоджия. - Двор с безбарьерной средой. Расположение и инфраструктура: Жилой комплекс расположен в тихом и зеленом районе, окруженным малоэтажной и частной застройкой. Территория комплекса огорожена, внутри находится детская большая игровая площадка для детей разных возрастов, на цокольном этаже продуктовый магазин. Рядом расположены парк Теодор Кроне, тренажерный зал, автозаправочная станция. До центра 15 минут на машине или общественном транспорте, до аэропорта - 20 минут. Отличная транспортная развязка позволяет быстро выехать к морю и аэропорту через окружную трассу, а в 15 минутах ЖД станция Брусничная . Квартира без обременений и долгов, подходит под любую форму расчетов. Квартира полностью готова к продаже. Есть возможность приобретения ремонта от застройщика и кладовки. Звоните, ответим на все интересующие вопросы, организуем показ в комфортное время. _____ _____ Предоставляем ...

0 с 05.05.2025, обновлен 05.05.2025

Продавец: Собственник

Телефон: +79814711576

Характеристики

Количество комнат	1	Тип дома	кирпичный
Этаж	2	Этажей всего	4
Площадь жилая	14.10 кв. м	Площадь комнат	14.10 кв. м
Площадь кухни	11.00 кв. м		
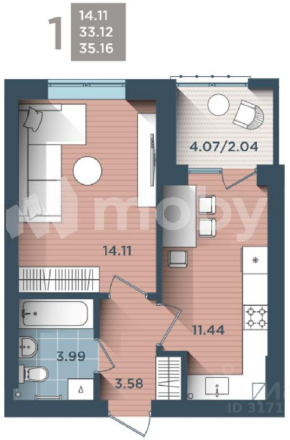
https://kaliningrad.restate.ru/obj/prodazha-odnokomnatnoy-kvartiri-ulica-serzhanta-mishina-81-k3-18231827237/