Купить квартиру за 5 800 000 рублей на ул Г.Димитрова, 20

Калининградская область, Городской округ Калининград, Калининград, ул Г.Димитрова, 20

5 800 000 Р
95 082Р за м^2

61.00 м^2	43.80 м^2	5.00 м^2	2 из 5
Общая	Жилая	Кухня	Этаж

Продается 3-х комнатная квартира в центре города (ориентир Советский пр, ул Алябьева, ул Репина, ул Кирова, Карла Маркса) на 2 этаже 5 этажного дома. О доме: Дом панельный, 1972 года постройки, центральное отопление. О квартире: Общая площадь 61.2 кв м, кухня 5.7 кв м, комнаты 20.2 кв м, 14.2 кв м, 9.4 кв м, коридор 8.3 кв м, застекленный балкон, санузел 3.1 кв м. Рядом с домом развитая инфраструктура — лицей 49, школа 10, 43 , детский сад 119. В шаговой доступности — Зоопарк, Площадь Победы, Северный вокзал, остановки общественного транспорта, супермаркет, спорт клуб Альбатрос, корпус БФУ им Канта, детская поликлиника ул. Леонова, взрослая поликлиника ул. Генделя. Удобный выезд в разные направления, до центра города 5 мин. О нас: Компания СПР входит в Российскую Гильдию риэлторов, имеет сертификат. Профессиональная деятельность застрахована. Являемся партнерами всех ведущих банков. Оказываем помощь в открытии ипотеки, юридическое сопровождение сделок. Арт. 103347368

0 с 05.05.2025, обновлен 05.05.2025

Продавец: Собственник

Телефон: +79118619709

Характеристики

Количество комнат	3	Тип дома	панельный
Этаж	2	Этажей всего	5
Площадь жилая	43.80 кв. м	Площадь комнат	20.20 кв. м
Площадь кухни	5.00 кв. м		

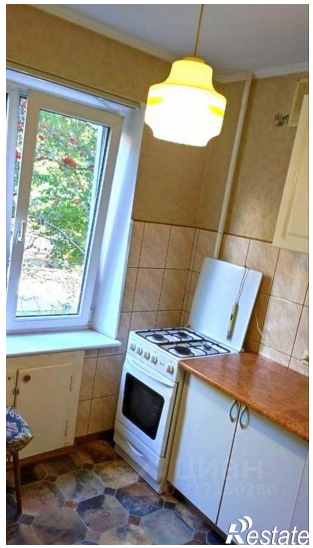

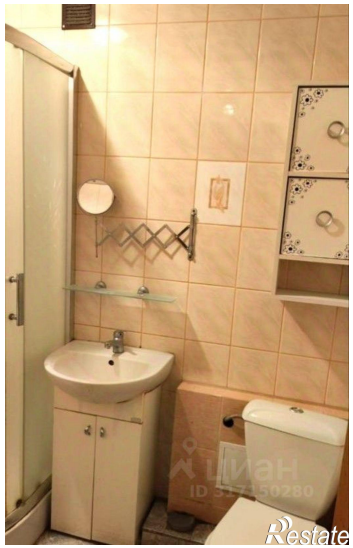
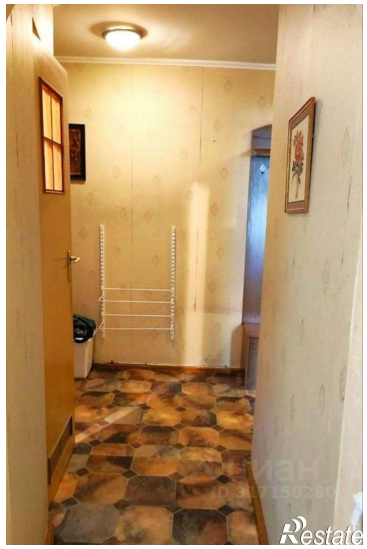
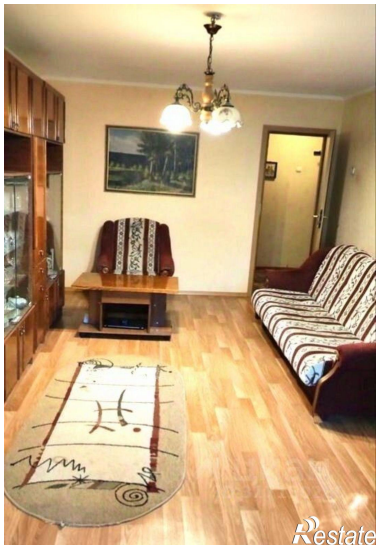

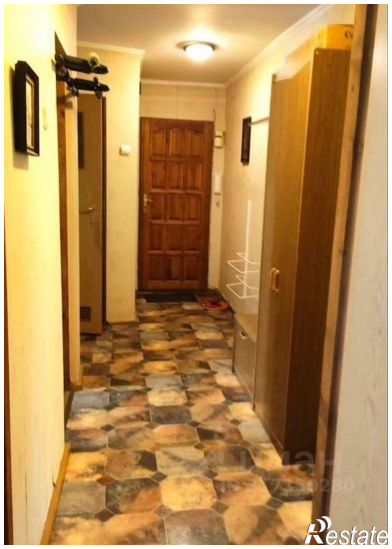

ЦИАН
ID 317150280
Restate