Купить квартиру за 6 450 000 рублей на ул Генерала Павлова, 18

Калининградская область, Городской округ Калининград, Калининград, ул Генерала Павлова, 18

6 450 000 Р
161 250Р за м^2

40.00 м^2	27.00 м^2	9.00 м^2	3 из 9
Общая	Жилая	Кухня	Этаж

Продается 1-комнатная квартира в ТОП-месте для сдачи в аренду Полностью укомлектована, вложений не требует Аккаунт для сдачи в ПОДАРОК с отличными отзывами Характеристики квартиры: - общая площадь - 40,3м2, кухня - 9,1м2, жилая - 27м2, потолки высокие - 3м - есть гардеробная -кладовая , удобно для хранения вещей - вся мебель и техника остается в квартире в идеальном состоянии - комната условно поделена 2 комнаты - поменены все коммуникации, электрика, сделана стяжка по всему периметру - лоджия 6 метров с видом на стадион - очень тепло в квартире, сухо и светло - соседи очень хорошие, приветливые Характеристики дома: - 1987г постройки, 9 этажей - панельный - все коммуникации центральные - новый современный лифт Инфраструктура: - рыбная деревня 3-5 минут ходьбы - стадион Калининград - остров Канта, Филармония - рядом строится филиал третьяковской галереи и Большого театра Если у вас есть наличные и вы хотите их грамотно инвестировать ЗВОНИТЕ для организации показа и выхода на сделку

0 с 05.05.2025, обновлен 05.05.2025

Продавец: Собственник

Телефон: +79814623317

Характеристики

Количество комнат	1	Тип дома	панельный
Этаж	3	Этажей всего	9
Площадь жилая	27.00 кв. м	Площадь кухни	9.00 кв. м

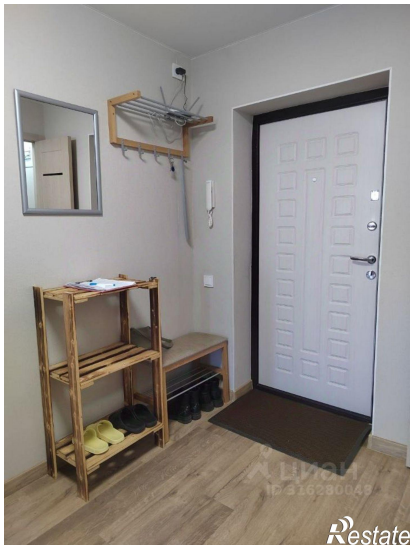
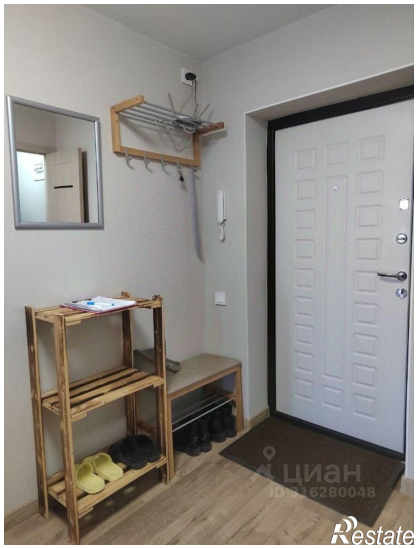

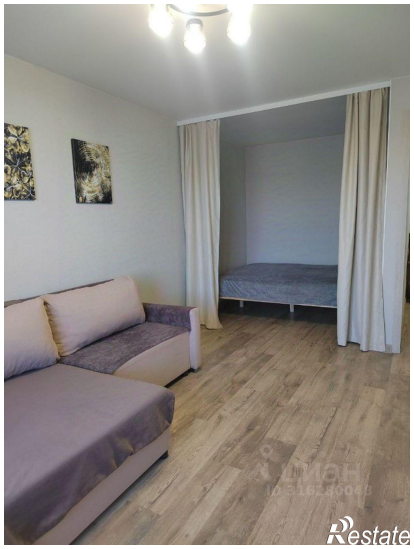
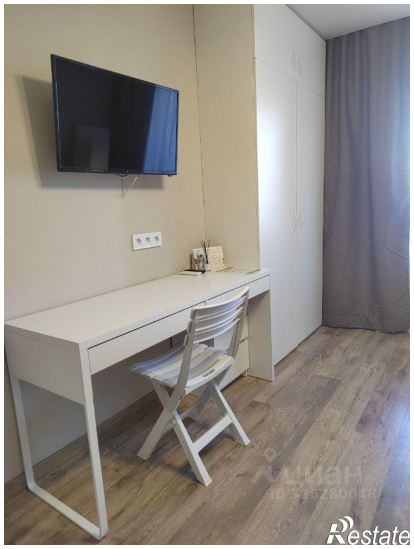

Restate

Restate