Купить квартиру за 14 890 000 рублей на ул Горького, 168

Калининградская область, Городской округ Калининград, Калининград, ул Горького, 168

14 890 000 Р
119 120Р за м^2

125.00 м^2	80.00 м^2	15.00 м^2	1 из 11
Общая	Жилая	Кухня	Этаж

Квартира без дополнительных вложений, заходи-живи. Продается просторная 4-комнатная квартира на улице Горького дом 168. Квартира с функциональной планировкой, очень светлая, большая кухня-столовая гостиная, три изолированные спальни, два с/узла и две застекленные отапливаемые лоджии. Общая площадь 126 м2, расположена на первом высоком этаже девятиэтажного кирпичного дома, внизу салон красоты. - автономное отопление - теплый пол, включая лоджии - рол-ставни - сигнализация кондиционеры с функцией обогрева Ремонт выполнен из качественных материалов, вся бытовая техника и сантехника премиум-класса. Мебель и техника остается, можно сразу заехать и жить. Район с развитой инфраструктурой и удобным выездом на побережье и в любую часть города. В шаговой доступности: кафе, рестораны, школы, детские сады, Ашман парк, остановки общественного транспорта. Пишите, звоните, на все вопросы отвечу и организую показ.

0 с 03.05.2025, обновлен 03.05.2025

Продавец: Собственник

Телефон: +79114930750

Характеристики
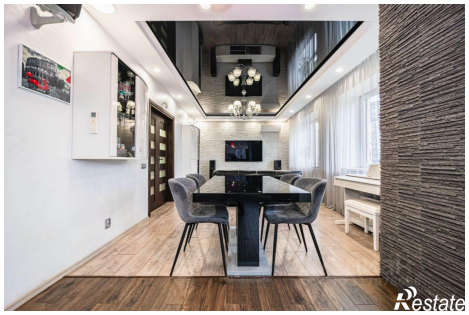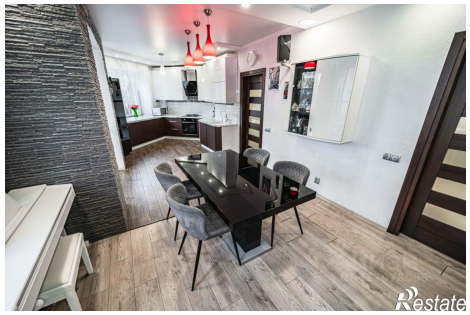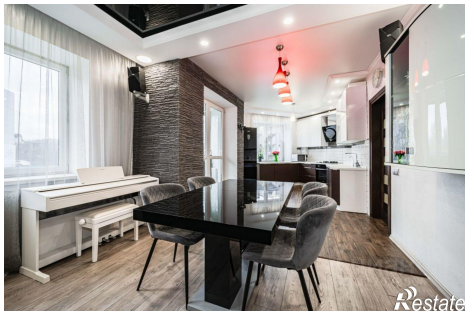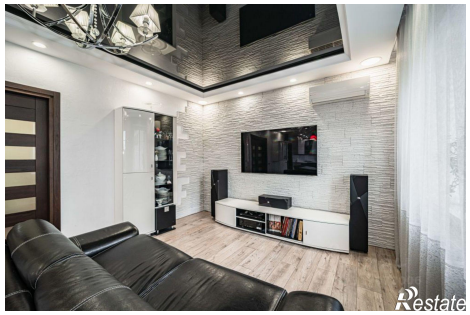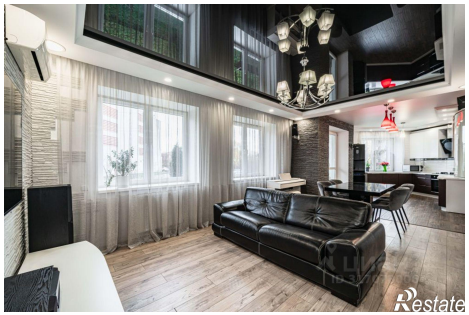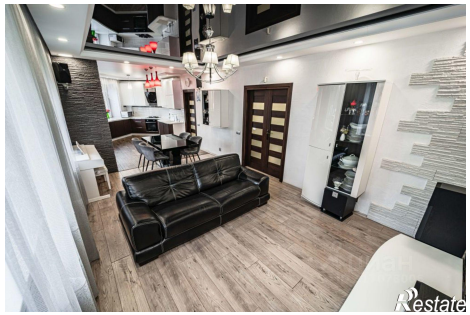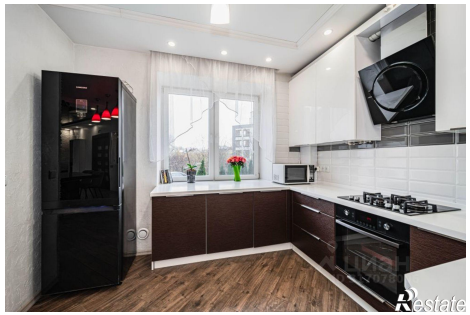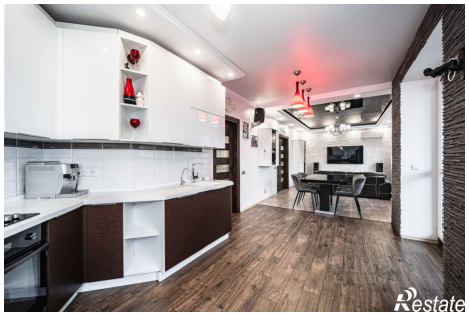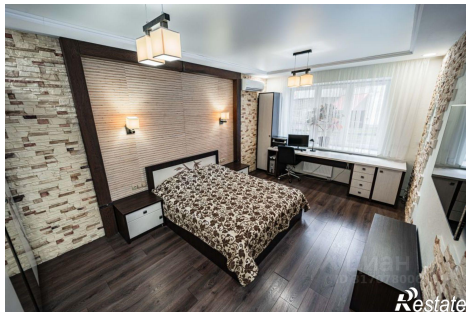
Количество комнат	4	Тип дома	кирпичный
Этаж	1	Этажей всего	11
Площадь жилая	80.00 кв. м	Площадь кухни	15.00 кв. м