Купить квартиру за 9 600 000 рублей на Шахматная улица, 2

Калининградская область, Калининград, Шахматная улица, 2

9 600 000 Р
141 176Р за м^2

68.00 м^2	37.70 м^2	14.00 м^2	2 из 9
Общая	Жилая	Кухня	Этаж

Продаётся уютная квартира с современным ремонтом в доме из керамического блока! Площадь:Комнаты: 19 кв.м и 18,7 кв.м (изолированные, правильной прямоугольной формы)Кухня: 14 кв.мСанузел: 4,8 кв.мКоридор: 8,7 кв.мЛоджия: 3,6 кв. Ремонт: Качественные материалы, натяжные потолки по всей квартире. Отопление: Автономное (удобно и экономично). Особенности: Полная меблировка и техника всё остаётся новому владельцу (заезжай и живи) Удобная инфраструктура:Детский сад 125 и школа 58 в шаговой доступности.В перспективе строительство новых образовательных учреждений.Быстрый выезд к морскому побережью. Комфортный подъезд:Пандус для маломобильных граждан.Видеодомофон.Два лифта (грузовой и пассажирский). Идеальный вариант для жизни! Чистая, светлая квартира с продуманной планировкой, готовая к заселению. Прямая продажа от собственника без переплат и комиссий! Звоните, чтобы назначить просмотр! Продажу объекта сопровождает агентство недвижимости MOBY.ESTATE . Обеспечиваем грамотное оформление документов, юридическую проверку и безопасность расчетов. Офис в центре города: ул. 9 Апреля, 86а. Номер объекта НК89960

0 с 01.05.2025, обновлен 01.05.2025

Продавец: Собственник

Телефон: +79118623233

Характеристики

Количество комнат	2	Тип дома	кирпичный
Этаж	2	Этажей всего	9
Площадь жилая	37.70 кв. м	Площадь комнат	19.00 кв. м
Площадь кухни	14.00 кв. м		

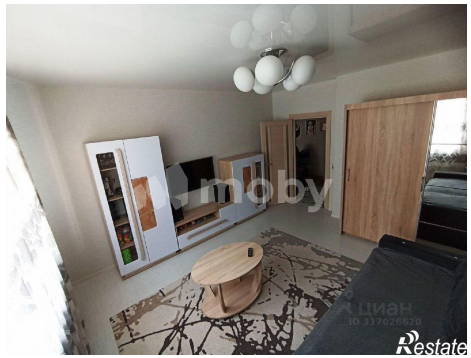

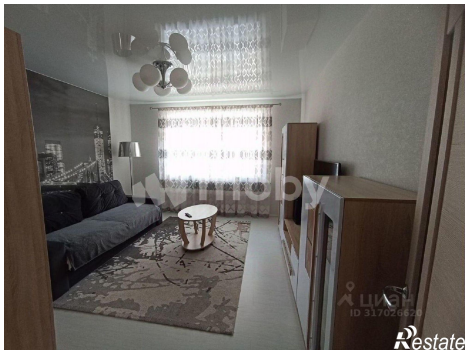

moby
Restate

moby
Restate