Купить квартиру за 5 500 000 рублей на ул Тихорецкая, 22А

Калининградская область, Городской округ Калининград, Калининград, ул Тихорецкая, 22А

5 500 000 Р
161 765Р за м^2

34.00 м^2	16.10 м^2	9.00 м^2	8 из 9
Общая	Жилая	Кухня	Этаж

Продается уютная 1-комнатная квартира в новом, активно развивающемся районе по ул. Тихорецкая,22а 8 этаж 9 этажного дома, 2020 года постройки; В квартире автономное отопление (минимальные коммунальные платежи), На всё установлены счётчики. Удобная и комфортная планировка кухня 9 м2 комната 16 м2, правильной формы большая панорамная лоджия совмещенный санузел ; Квартира продается с мебелью и техникой, полностью укомплектована! Бесшумный лифт, домофон. Благоустроенная территория с клумбами, детскими площадками, очень развитая инфраструктура: рядом супермаркеты , различные магазины, школы, детские сады, Южный вокзал Квартира подходит под любой вид расчетов быстрый выход на сделку, полная стоимость в ДКП. Ориентир: Киевская, Новикова, Нансена, Минусинская Поможем оформить Ипотеку, полное юридическое сопровождение сделки, которая для Вас пройдёт комфортно и легко.БЕЗ КОМИССИЙ для покупателя! Звоните! Ответим на все вопросы и покажем квартиру в удобное для вас время.

0 с 01.05.2025, обновлен 01.05.2025

Продавец: Собственник

Телефон: +79814543448

Характеристики

Количество комнат	1	Этаж	8
Этажей всего	9	Площадь жилая	16.10 кв. м
Площадь кухни	9.00 кв. м		
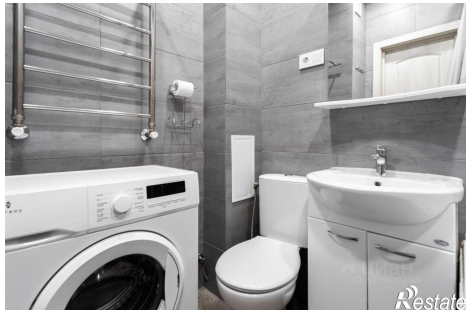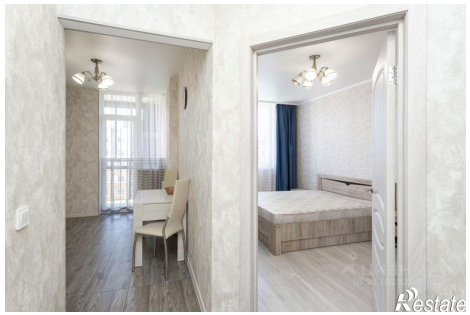
https://kaliningrad.restate.ru/obj/prodazha-odnokomnatnoy-kvartiri-ul-tixoreckaya-22a-18231801718/