Купить квартиру за 7 100 000 рублей на Ключевая улица, 27В

Калининградская область, Городской округ Калининград, Калининград, Ключевая улица, 27В

7 100 000 Р
144 898Р за м^2

49.00 м^2	21.00 м^2	3 из 4
Общая	Кухня	Этаж

Продаю однокомнатную квартиру площадью 48.6 кв.м., с предчистовой отделкой, на 3 этаже из 4 в жилом комплексе комфорт-класса Сиреневый бульвар. В квартире изолированные комнаты, а все окна выходят на одну сторону. В квартире один балкон, один совмещенный санузел. Высота потолков 2.7 м. Корпус 1.1 в ЖК Сиреневый бульвар, в котором расположена квартира, совсем новый, построен в 2024 году. Дом монолитный, в корпусе 9 подъездов, есть 1 грузовой лифт. Жилой комплекс Сиреневый бульвар это 5 клубных 4-х этажных домов на 16 квартир и 9 домов с несколькими секциями. Вместе эти дома формируют собственное закрытое пространство с дворовыми территориями, спортивными и детскими площадками, местами отдыха и коммерческими помещениями. Дизайнерские входные группы и небольшие приусадебные участки квартир нижних этажей, обилие зелени, удобные зоны отдыха – всё устроено с особым вниманием. Жителей комплекса ждут просторные квартиры комфорт-класса с огромными террасами, мастер-спальнями, гардеробными и кухнями-гостиными. В каждом доме предусмотрены места для хранения велосипедов, кладовые помещения на цокольных этажах. Сиреневый Бульвар позволит своим жителям получить все преимущества городского комфорта и максимум плюсов от жизни на природе. Для жителей и гостей предусмотрены парковочные места ...

0 с 01.05.2025, обновлен 01.05.2025

Продавец: Офис продаж Сиреневый бульвар

Телефон: +79062348230

Характеристики

Количество комнат	1	Этаж	3
Этажей всего	4	Площадь кухни	21.00 кв. м
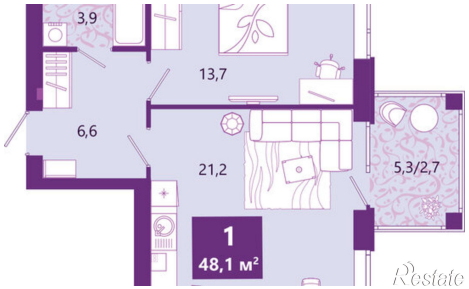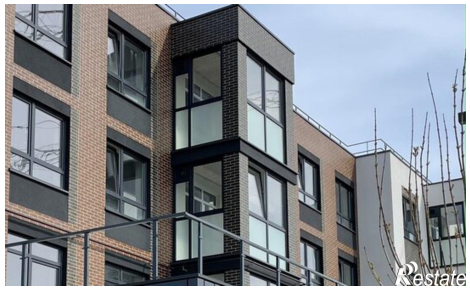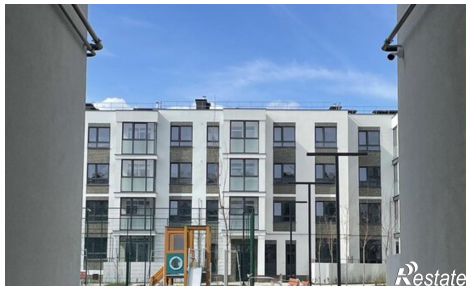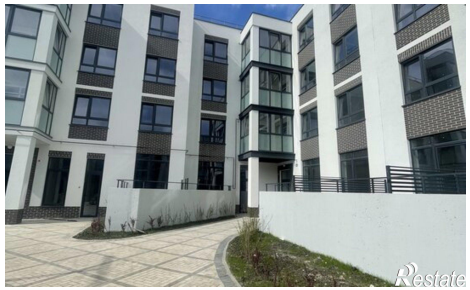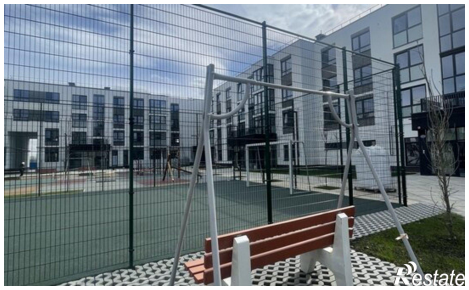
https://kaliningrad.restate.ru/obj/prodazha-odnokomnatnoy-kvartiri-klyuchevaya-ulica-27v-18231800977/