Купить квартиру за 6 800 000 рублей на Суздальская улица, 20 к3

Калининградская область, Калининград, Суздальская улица, 20 к3

6 800 000 Р
194 286Р за м^2

35.00 м^2	13.70 м^2	8.00 м^2	7 из 9
Общая	Жилая	Кухня	Этаж

Продаётся однокомнатная светлая и тёплая однокомнатная квартира на 7 этаже. Общая площадь квартиры составляет 35.3 кв.м., из них кухня занимает 8,9 кв.м. Квартира расположена в престижном жилом комплексе Суздальский, который сочетает в себе современные технологии и комфортную инфраструктуру.Светлая и тёплая: большие окна наполняют пространство естественным светом, а качественная теплоизоляция обеспечивает комфорт в любое время года. Современная кухня 8,9 м²: просторная и функциональная, она станет сердцем вашего дома идеальное место для приготовления любимых блюд и уютных вечеров. Лоджия с тёплым полом: дополнительное пространство, где можно наслаждаться утренним кофе или вечерними закатами в любое время года. В ЖК оборудованы детские площадки. Вокруг дома имеется достаточное количество парковочных мест. Рядом с домом расположены 3 продуктовых магазина, аптека, пункты выдачи Ozon и Wildberries. В нескольких минутах ходьбы, расположен магазин Cash and Carry и оптовая база. Рядом находится школа 57 и детский сад. Подъезд оснащён пандусом для маломобильных граждан. также в подъезде 2 лифта, пассажирский с нулевого уровня, второй грузопассажирский. В шаговой доступности остановки общественного транспорта. Полное юридическое сопровождение на всех этапах сделки и гарантия безопасности ...

0 с 30.04.2025, обновлен 30.04.2025

Продавец: Собственник

Телефон: +79114531778

Характеристики

Количество комнат	1	Тип дома	кирпичный
Этаж	7	Этажей всего	9
Площадь жилая	13.70 кв. м	Площадь кухни	8.00 кв. м

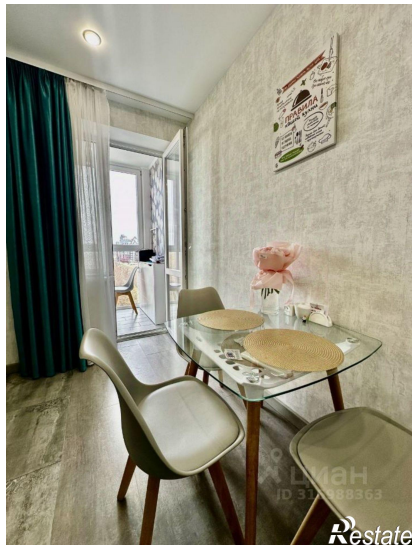

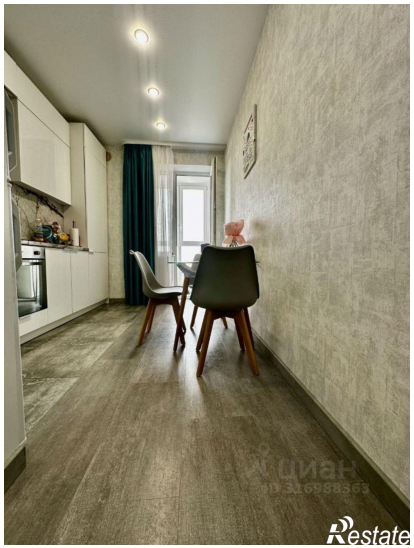

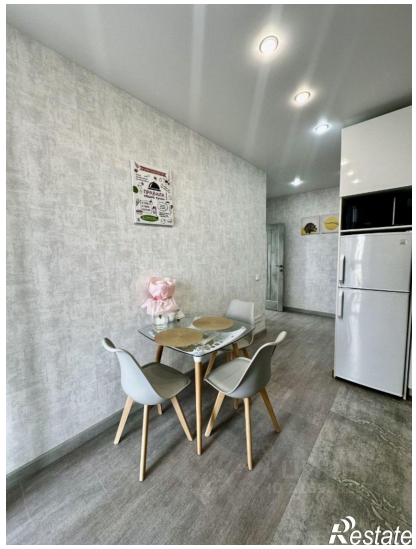

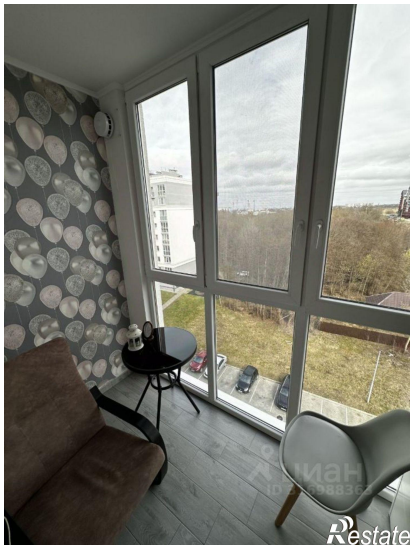

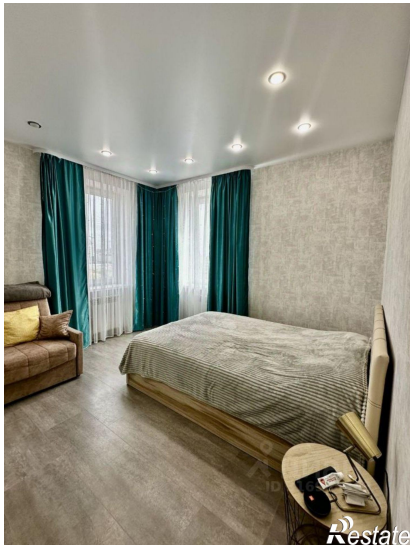
Restate

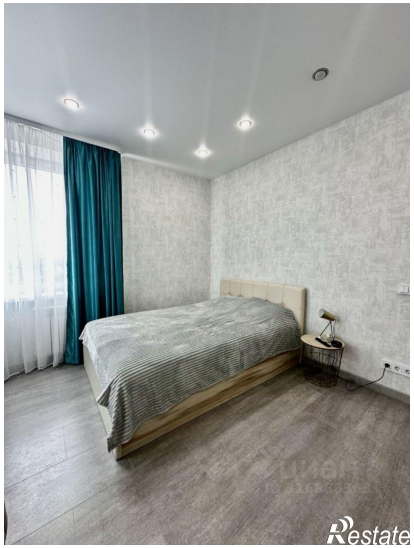
Restate