Купить квартиру за 6 500 000 рублей на улица Космонавта Леонова, 17В

Калининградская область, Калининград, улица Космонавта Леонова, 17В

6 500 000 Р
122 642Р за м^2

53.00 м^2	36.00 м^2	8.00 м^2	1 из 3
Общая	Жилая	Кухня	Этаж

Квартира в доме в котором проводился капремонт(2014г). Фасад, крыша, подвал отремонтированы во время капремонта. Имеется подвал. В самой квартире требуется основательный ремонт полов в одной из комнат и косметический в квартире. Трубы водоснабжения новые, заменены во время капремонта, унитаз новый. Проводной интернет, домашний телефон от Ростелекома. Счётчики на газ, воду, электроэнергию. Окна деревянные с форточками, со стороны улицы решетки. Все окна выходят в просторный, огороженный палисадник на западную сторону. Дом расположен внутри двора, не соприкасается с дорогой, очень тихое место, во дворе, со стороны подъезда, детская площадка. Рядом администрация района, ЗАГС, детская больница, лицей 18,районная поликлиника, кинотеатр Заря, парк Центральный, северный вокзал, рынок Сельма,Зоопарк. На районе много продуктовых магазинов, супермаркетов, скверов для отдыха. В шаговой доступности кафе Висячие сады . Цена предусматривает ТОРГ!!!

0 с 30.04.2025, обновлен 30.04.2025

Продавец: Собственник

Телефон: +79114707505

Характеристики

Количество комнат	2	Этаж	1
Этажей всего	3	Площадь жилая	36.00 кв. м
Площадь кухни	8.00 кв. м		

https://kaliningrad.restate.ru/obj/prodazha-dvuhkomnatnoy-kvartiri-ulica-kosmonavta-leonova-17v-18231795314/

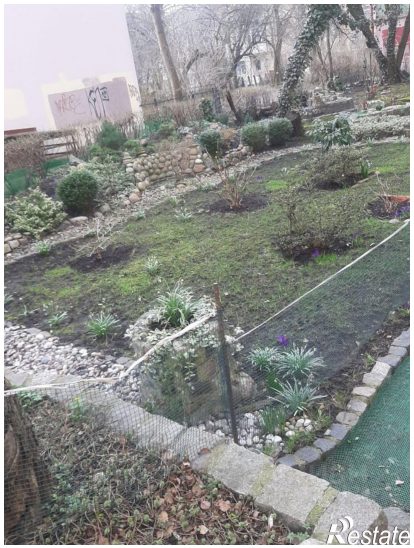

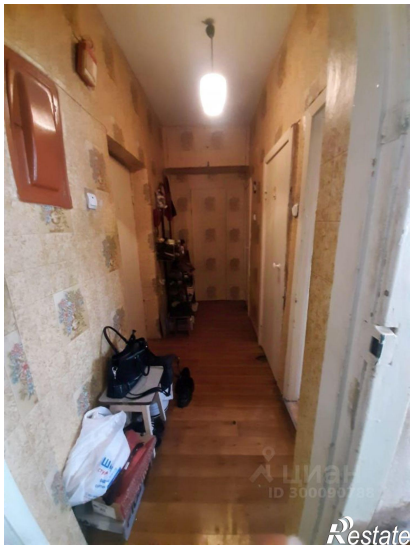
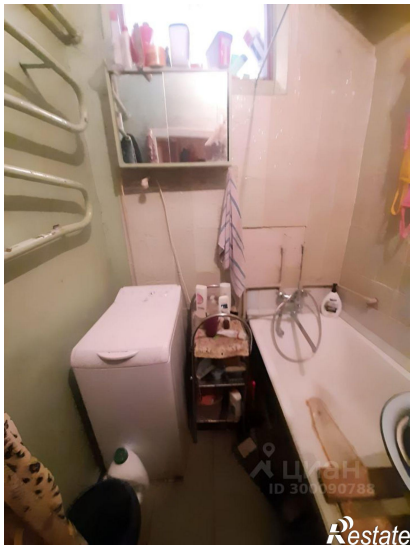

Restate

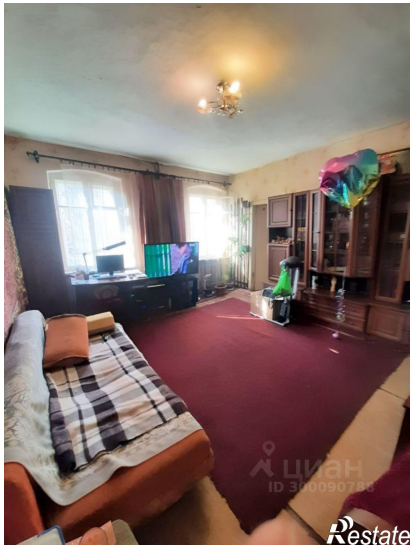
Restate