Купить квартиру за 15 500 000 рублей на Колхозная улица, 12

Калининградская область, Калининград, Колхозная улица, 12

15 500 000 Р

67 686Р за м^2

229.00 м^2	197.60 м^2	26.00 м^2	1 из 4
Общая	Жилая	Кухня	Этаж

Эксклюзивная двухуровневая квартира в историческом доме с полной реконструкцией Общая информация: Расположение: ул. Колхозная, д.12 Тип здания: кирпичный дом с полной реконструкцией 2003 года Автономное отопление Два уровня с отдельными входами Планировка: Первый уровень: Высокие потолки 4 метра Просторная кухня Спальня Большая гостиная Просторный коридор Два санузла Камин на дровах Второй уровень: Четыре спальни Холл Прачечная Встроенные шкафы из натурального дерева Полностью оборудованная кухня Инфраструктура и безопасность: Огороженная территория с автоматическими воротами Благоустроенный внутренний двор Крытый паркинг Места для парковки Детская площадка Частный детский сад Личный палисадник на 3 квартиры Расположение и удобства: Рядом парк Макса Ашмана Развитая инфраструктура: Магазины Школа Детский сад Остановка общественного транспорта Объекты досуга и отдыха Квартира сочетает в себе историческую ценность и современные удобства, предлагая максимальный комфорт для проживания. Код пользователя: 111235 Номер в базе: 7500582

0 с 29.04.2025, обновлен 30.04.2025

Продавец: Собственник

Телефон: +79114823940

Характеристики

Количество комнат	4	Тип дома	кирпичный
Этаж	1	Этажей всего	4
Площадь жилая	197.60 кв. м	Площадь кухни	26.00 кв. м

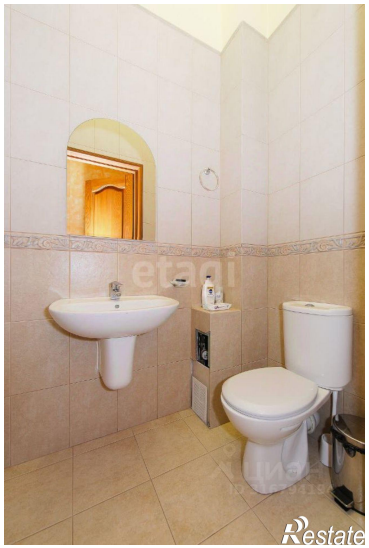

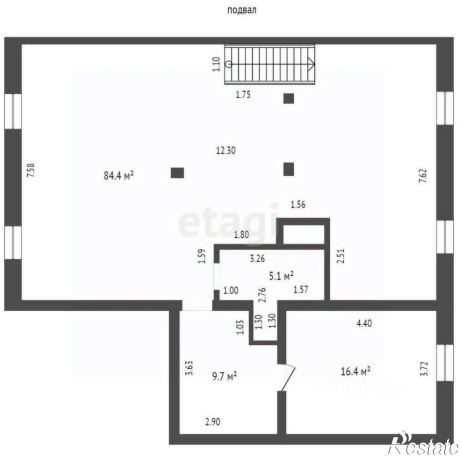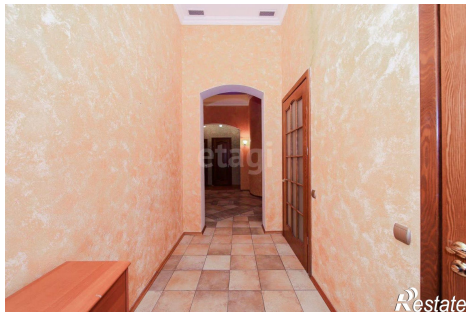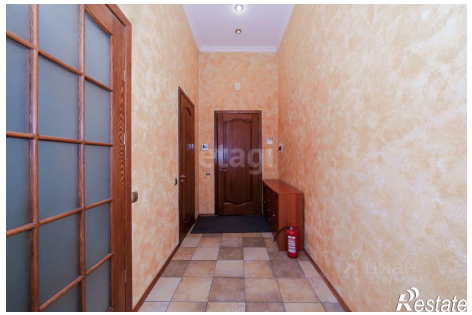
подвал
1.10
1.75
12.30
84.4 м²
7.58
7.62
1.56
1.80
1.59
3.26
2.51
5.1 м²
1.00
2.76
1.57
1.03
1.30
1.30
4.40
3.63
9.7 м²
16.4 м²
3.72
2.90