Купить квартиру за 11 000 000 рублей на ул Горького, 168

Калининградская область, Городской округ Калининград, Калининград, ул Горького, 168

11 000 000 Р
152 778Р за м^2

72.00 м^2	36.30 м^2	16.00 м^2	2 из 10
Общая	Жилая	Кухня	Этаж

Продается прекрасная и просторная двухкомнатная квартира в самом востребованном районе города по адресу: улица Горького, 168. Квартира расположена на комфортном 2-м этаже 10-этажного дома. Автономное отопление гарантирует комфорт и тепло даже в самые холодные зимние дни. Квартира готова к проживанию: выполнен современный ремонт, вся встраиваемая мебель и техника остается новым владельцам, мебель заберут частично. Общая площадь квартиры составляет 72,4 кв.м., две большие изолированные комнаты 18,5 и 17,8 кв.м из одной выход на застекленную лоджию, просторная кухня-гостиная 16,9 кв.м. Санузел совмещенный, что позволяет экономить пространство. Окна квартиры выходят на разные стороны дома. Закрытая придомовая территория создает атмосферу уюта и спокойствия. Для маленьких жителей предусмотрена детская площадка, а для взрослых - удобная парковка. Расположение дома в тихом и зеленом районе города подальше от шумных дорог позволит вам наслаждаться тишиной и спокойствием. Всего в 2-х минутах от дома располагается парк Макса Ашмана, а также в пешей доступности находятся Ботанический сад и Верхнее озеро, а в 10 минутах езды находится главная Площадь Победы. Не далеко находится ж/д остановка, где проходит электричка Ласточка в сторону морского направления, 20 минут и вы уже на море! Развитая ...

0 с 29.04.2025, обновлен 30.04.2025

Продавец: Собственник

Телефон: +79118527786

Характеристики
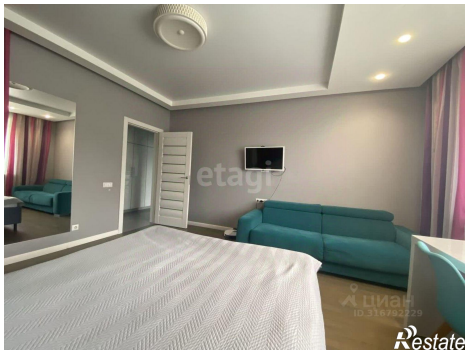
Количество комнат	2	Тип дома	кирпичный
Этаж	2	Этажей всего	10
Площадь жилая	36.30 кв. м	Площадь комнат	18.50 кв. м
Площадь кухни	16.00 кв. м