Купить квартиру за 8 900 000 рублей на ул Согласия, 47

Калининградская область, Городской округ Калининград, Калининград, ул Согласия, 47

8 900 000 Р
222 500Р за м^2

40.00 м^2	12.00 м^2	5 из 7
Общая	Кухня	Этаж

Продается 1-комнатная квартира в замечательном микрорайоне Сельма. Квартира новая, только после ремонта, никто не жил. в квартире есть все: бытовая техника, кухня, гардеробная, шкаф, телевиденье, интернет. Большой двор, детские и спортивные площадки. Удобное месторасположение, в шаговой доступности, аптеки, школа, поликлиника, автобусная остановка, кофейни, дворец спорта Янтарный. до центра города на транспорте 10 минут, также рядом ж/д вокзал. Один взрослый собственник.

0 с 29.04.2025, обновлен 29.04.2025

Продавец: Собственник

Телефон: +79118531342

Характеристики
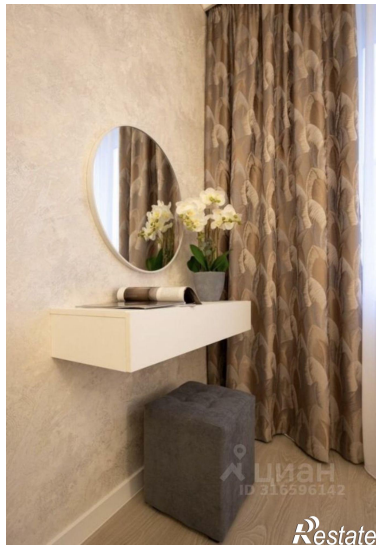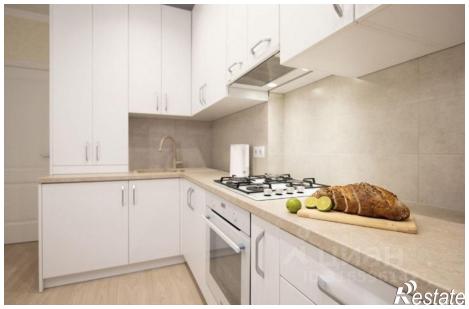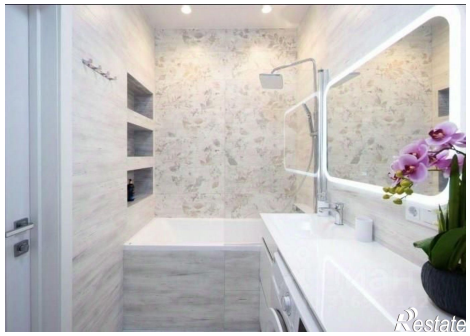
Количество комнат	1	Этаж	5
Этажей всего	7	Площадь кухни	12.00 кв. м