Купить квартиру за 17 499 000 рублей на улица Космонавта Леонова, 55 к2

Калининградская область, Калининград, улица Космонавта Леонова, 55 к2

17 499 000 Р
265 136Р за м^2

66.00 м^2	12.00 м^2	8 из 9
Общая	Кухня	Этаж

Продам 2 комнатную квартиру, в центральном районе, на 8 этаже 9 этажного дома, огороженная территория, паркинг, квартира с дизайнерским ремонтом, полы с подогревом, стены под покраску, камин, развитая инфраструктура,школы,детские сады, рестораны, магазины. Квартира в центре Калининграда в новом современном ЖК, с закрытой охраняемой придомовой территорией, оборудованной детской и спортивной площадками. Удобное расположение в городе, тихий зеленый район в пешей доступности от Площади Победы и от ж/д вокзала пригородных поездов, следующих по направлению к побережью Балтийского моря. Доп. описание: санузел совмещенный, пластиковые окна, в доме есть: детская площадка, открытый двор, наземный паркинг, лифт пассажирский, лифт грузовой, ремонт по дизайн-проекту, также имеются: телефон, интернет, кабельное телевидение, счетчики холодной и горячей воды, домофон, железная дверь, Код пользователя: 155063 Номер в базе: 7526006

0 с 28.04.2025, обновлен 28.04.2025

Продавец: Собственник

Телефон: +79814623728

Характеристики

Количество комнат	2	Тип дома	монолитный
Этаж	8	Этажей всего	9
Площадь кухни	12.00 кв. м		
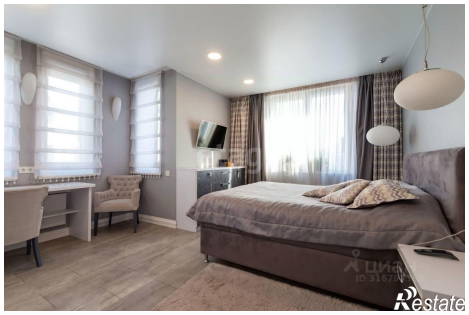
https://kaliningrad.restate.ru/obj/prodazha-dvuhkomnatnoy-kvartiri-ulica-kosmonavta-leonova-55-k2-18231772038/