Купить квартиру за 3 880 000 рублей на ул Крейсерская, 13 1

Калининградская область, Городской округ Калининград, Калининград, ул Крейсерская, 13 1

3 880 000 Р
102 105Р за м^2

38.00 м^2	12.60 м^2	16.00 м^2	1 из 9
Общая	Жилая	Кухня	Этаж

Продам однокомнатную квартиру в сданном доме жк Подсолнухи : ул. Крейсерская , ул. Николая Карамзина, у. Громовой). Дом кирпичный, хорошего качества от проверенного застройщика МодульСтройград. Квартира не угловая . Светлая . Окна выходят на запад. Просторная кухня 16,2 кВ м. Застекленная лоджия с выходом из кухни. Автономное газовое отопление (установлен 2-х контурный котёл). Приборы учета электричества, воды и газа. Минимальные платежи. Качественный серый ключ . Благоустроенная территория: безопасные (без авто) детские площадки, прогулочные дорожки, отдельная зона парковки. Хорошая транспортная развязка, выезд в разные направления города и в сторону окружной дороги. Внутри микрорайона в шаговой доступности новые детские сады, современная школа 56, спорткомплекс с бассейном VIVA, фитнес зал Крокодил, детский центр развития на Карамзина, аптеки, вся инфраструктура. Любая форма расчета, сертификаты , материнский капитал. Помощь в получении ипотечного займа, в том числе без официального трудоустройства . Полное юридическое сопровождение сделки.

0 с 27.04.2025, обновлен 27.04.2025

Продавец: Собственник

Телефон: +79110706024

Характеристики

Количество комнат	1	Этаж	1
Этажей всего	9	Площадь жилая	12.60 кв. м
Площадь кухни	16.00 кв. м		

https://kaliningrad.restate.ru/obj/prodazha-odnokomnatnoy-kvartiri-ul-kreyserskaya-13-1-18231764987/

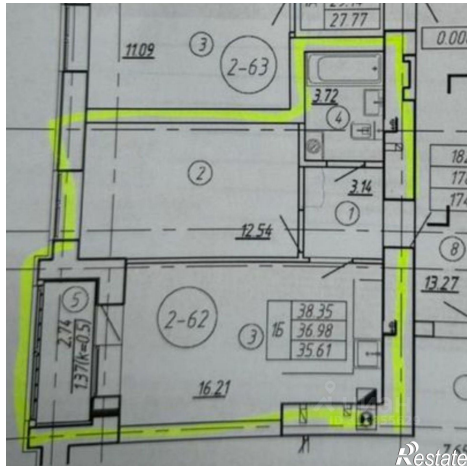

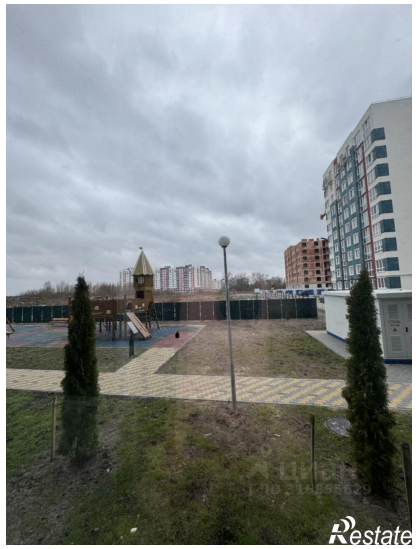

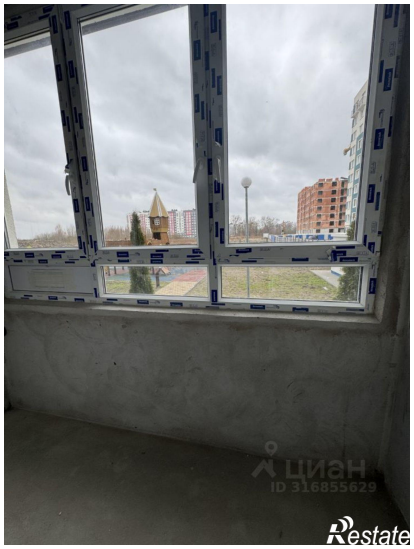

ЦИАН
ID 316855629
Restate

ЦИАН
ID 316855629
Restate