Купить квартиру за 5 800 000 рублей на ул Горького, 164

Калининградская область, Городской округ Калининград, Калининград, ул Горького, 164

5 800 000 Р
134 884Р за м^2

43.00 м^2	15.50 м^2	9.00 м^2	15 из 16
Общая	Жилая	Кухня	Этаж

Продам однокомнатную квартиру 42 м2 в качественном сером ключе. Дом кирпичный, одноподъездный с огороженной территорией. Чистый подъезд. Закрепленное за квартирой парковочное место. Счетчики на отопление, и воду. Окна выходят на солнечную сторону. Дом расположен в северной части города, направление к морю. Развитая инфраструктура: рядом ТЦ Балтийская Галерея , магазины Пятерочка , Спар , Виктория ; д/с 55, гимназия 40, ИТ колледж, Дворец спорта Янтарный, Ашман парк,фитнес центр Альбатрос. Доп. описание: санузел совмещенный, пластиковые окна, в доме есть: детская площадка, закрытый двор, ворота, видеонаблюдение, наземный паркинг, гостевой паркинг, лифт пассажирский, лифт грузовой, улучшенная черновая отделка, также имеются: телефон, интернет, кабельное телевидение, счетчики холодной и горячей воды, домофон, железная дверь, Код пользователя: 139337 Номер в базе: 7498245

0 с 27.04.2025, обновлен 27.04.2025

Продавец: Собственник

Телефон: +79110706026

Характеристики

Количество комнат	1	Этаж	15
Этажей всего	16	Площадь жилая	15.50 кв. м
Площадь кухни	9.00 кв. м		
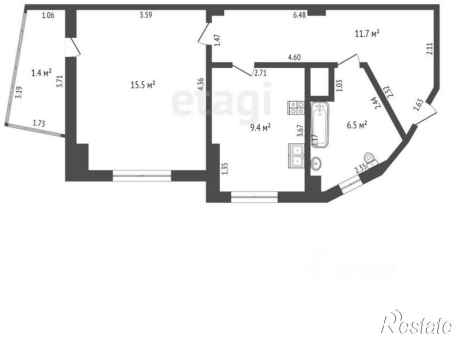
https://kaliningrad.restate.ru/obj/prodazha-odnokomnatnoy-kvartiri-ul-gorkogo-164-18231764940/