Купить квартиру за 5 800 000 рублей на ул Космонавта Леонова, 75

Калининградская область, Городской округ Калининград, Калининград, ул Космонавта Леонова, 75

5 800 000 Р
138 095Р за м^2

42.00 м^2	5.00 м^2	4 из 5
Общая	Кухня	Этаж

Продам двухкомнатную квартиру в Центральном районе. Хорошая транспортная развязка, до центра 15 минут на общественном транспорте. Зеленый, тихий район, приятные соседи, рядом салоны красоты, кафе, рестораны, супермаркет, аптека, остановка общественного транспорта в 2-х минутах ходьбы, удобный выезд на море, через Советский проспект. Комнаты в квартире смежные, санузел совмещенный, потолки натяжные, на полу ламинат, остается вся мебель и бытовая техника, все в исправном состоянии, недавно делали косметический ремонт. Подключен интернет ТИС Диалог, счетчики на воду и свет, отопление центральное. Квартира подходит как для собственного проживания, так и для аренды. Парковка внутри дома-открытая. Просмотр квартиры по предварительной договоренности. Продажа прямая от собственника, без комиссии.

0 с 27.04.2025, обновлен 27.04.2025

Продавец: Собственник

Телефон: +79114928365

Характеристики

Количество комнат	2	Тип дома	блочный
Этаж	4	Этажей всего	5
Площадь кухни	5.00 кв. м		

https://kaliningrad.restate.ru/obj/prodazha-dvuhkomnatnoy-kvartiri-ul-kosmonavta-leonova-75-18231764913/

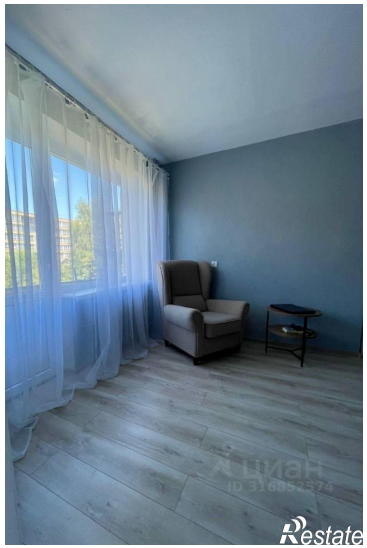
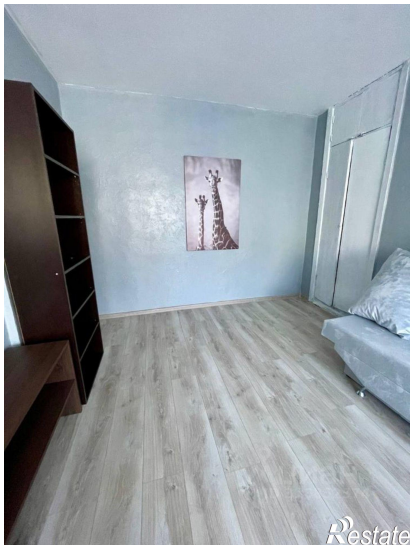
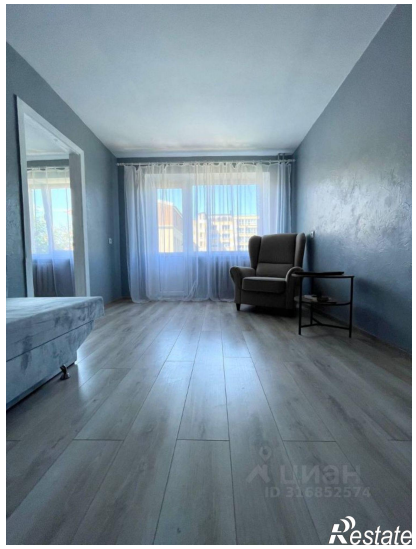
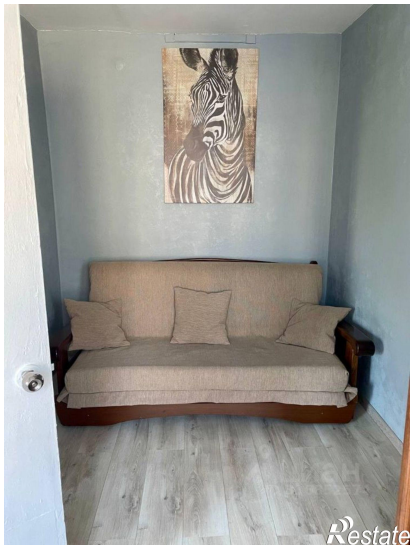
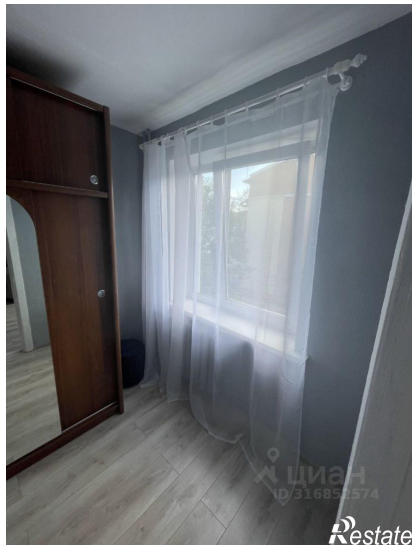

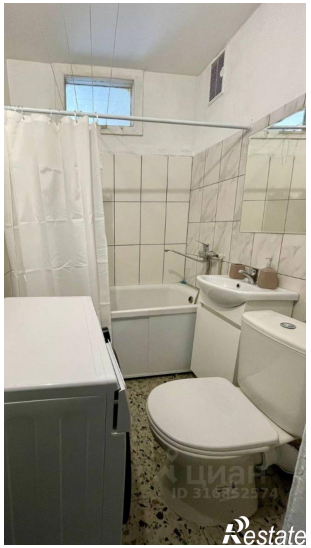
Restate

Restate