Купить квартиру за 4 300 000 рублей на улица Юрия Гагарина, 143

Калининградская область, Калининград, улица Юрия Гагарина, 143

4 300 000 Р
95 556Р за м^2

45.00 м^2	28.50 м^2	9.00 м^2	3 из 3
Общая	Жилая	Кухня	Этаж

Продается двухкомнатная квартира в немецком доме, который недавно прошел капитальный ремонт Крыша полностью заменена, фасад утеплен и покрашен Характеристики квартиры: Автономное отопление с газовым котлом Установлены счетчики на воду и газ Сделан косметический ремонт, требуется освежение Оборудованная кухня с плитой, холодильником и шкафами для посуды Комнаты площадью 13.3 и 15.4 кв.м Кухня площадью 9.7 кв.м Прихожая площадью 5.6 кв.м С/у 1,9 кв.м. Расположение: Придомовая территория с деревьями и клумбами Выгодное расположение: рядом с остановкой общественного транспорта Напротив дома находятся магазины Пятерочка , Победа и Альмак , а также аптека Ориентиры: улицы Невского, Артиллерийская, Аэропортная, Куйбышева, Орудийная Инфраструктура: В пешей доступности расположены Школа 58, детские сады, Нахимовское училище и филиал РАНХиГС 20 минут по Окружной дороге до морского побережья Подходит под ипотеку! Код пользователя: 38879 Номер в базе: 7366710

0 с 27.04.2025, обновлен 27.04.2025

Продавец: Собственник

Телефон: +79114827489

Характеристики

Количество комнат	2	Тип дома	кирпичный
Этаж	3	Этажей всего	3
Площадь жилая	28.50 кв. м	Площадь кухни	9.00 кв. м
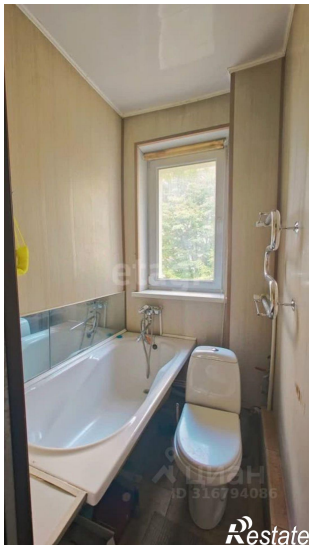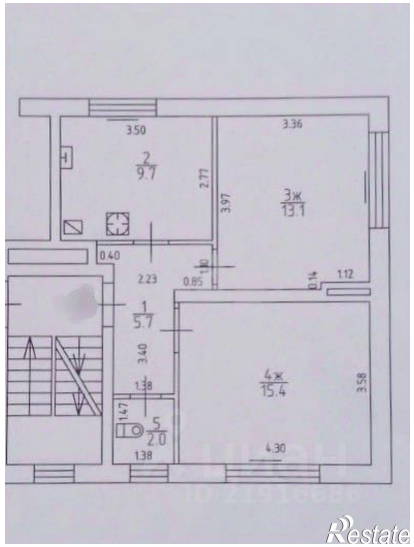
https://kaliningrad.restate.ru/obj/prodazha-dvuhkomnatnoy-kvartiri-ulica-yuriya-gagarina-143-18231764854/