Купить квартиру за 14 000 000 рублей на ул Еловая аллея, 66

Калининградская область, Городской округ Калининград, Калининград, ул Еловая аллея, 66

14 000 000 Р
197 183Р за м^2

71.00 м^2	41.20 м^2	12.00 м^2	2 из 5
Общая	Жилая	Кухня	Этаж

Код объекта: 1575854. Продается просторная двухкомнатная квартира в кирпичном доме. Дом 5-ти этажный, малоквартирный. Общая площадь квартиры 71 м2. Изолированные комнаты на разные стороны площадью 21,18 и 20 м2.., кухня 12,4 м2. Большая прихожая 10,6 м2., Есть еще и большая застекленная лоджия. Квартира с автономным отоплением, светлая, теплая, чистая. Низкие коммунальные платежи - установлены счетчики на газ, электричество, воду. Тихий и зеленый двор. Всегда очень чисто и в подъезде и во дворе дома. Очень развитая инфраструктура - все, что необходимо для жизни в шаговой доступности от дома - магазины, школы, детские садики, Университет БФУ им. Канта, медцентры, фитнес-центры. Рядом Верхнее озеро - отличное место для пеших прогулок. Удобный прямой выезд к морю и аэропорту по улице А. Невского.

0 с 25.04.2025, обновлен 25.04.2025

Продавец: Собственник

Телефон: +79114812029

Характеристики

Количество комнат	2	Тип дома	кирпичный
Этаж	2	Этажей всего	5
Площадь жилая	41.20 кв. м	Площадь комнат	21.00 кв. м
Площадь кухни	12.00 кв. м		

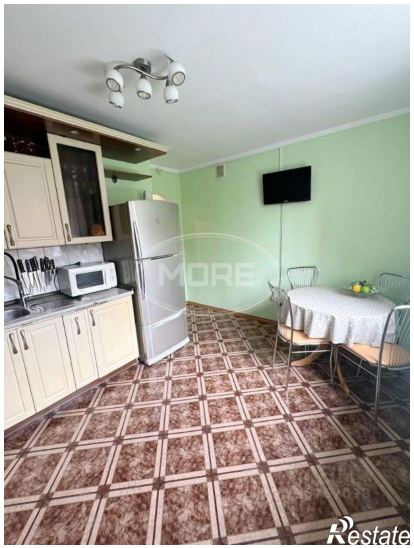
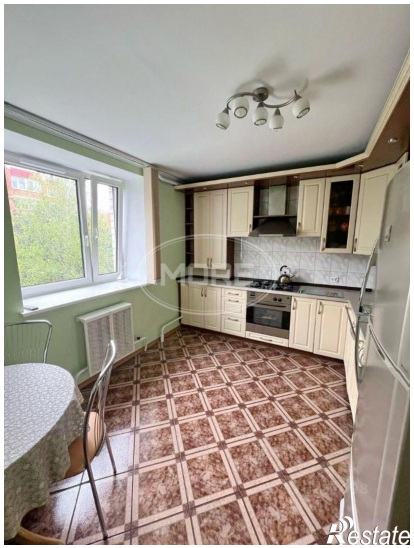
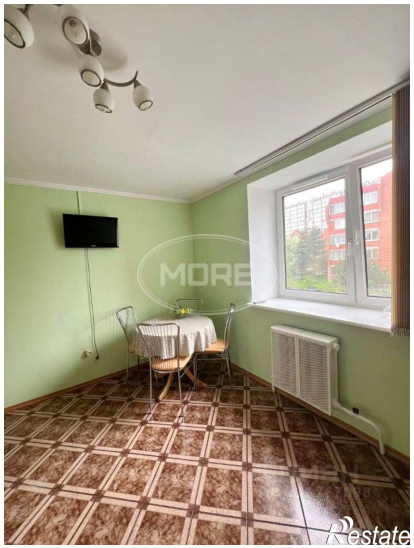

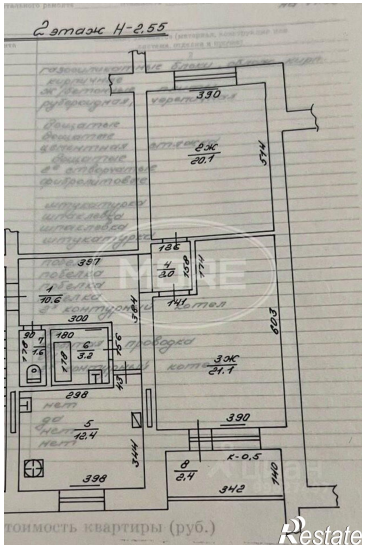
2 этаж Н-2,55
390
2Ж
20,1
374
186
4
3,0
158
174
397
1
10,6
141
384
300
90
7
1,6
180
6
3,2
178
156
43
3Ж
21,1
603
298
нет
5
12,4
390
344
К-0,5
8
2,4
140
398
342
Restate

Restate