Купить квартиру за 6 700 000 рублей на Машиностроительная улица, 188

Калининградская область, Калининград, Машиностроительная улица, 188

6 700 000 Р
103 077Р за м^2

65.00 м^2	37.50 м^2	11.00 м^2	10 из 10
Общая	Жилая	Кухня	Этаж

Продается двухкомнатная квартира 2008 г. постройки. Ориентир: ул. Батальная, ул. Судостроительная, ул. О. Кошевого. Квартира правильной формы, теплая, уютная. Общая площадь - 65,4 м2 Кухня - 11,9 м2 Просторные комнаты - 18,8 м2, 18,7 м2 с/у раздельный Застекленный балкон с выходом из комнаты. Квартира не требует вложений, остается все - заезжай и живи! Видовый 10 этаж, есть технический этаж сверху. Уютный зеленый двор с большим количеством парковочных мест. Рядом школа, детский сад, магазины, кафе и т.д. В 10-15 минутах езды до Южного вокзала, где можно на автобусе или электричке добраться до Балтийского побережья. Отличный вариант для жизни и для сдачи! Покупатель комиссию не платит!Объект 228284 Агентство недвижимости Инвент - эксперт на рынке жилой и коммерческой недвижимости Калининграда. История компании начинается с 1997 года. Комплексное сопровождение сделок любой сложности обеспечивают опытные агенты, сильный юридический штат и свой ипотечный брокер. Объекты из нашей базы можем предложить в ипотеку на выгодных условиях: - сниженная % ставка; - минимальный первоначальный взнос; - по 2-м документам; - даже если другие банки отказали. Номер объекта: #1/228284/3808

0 с 24.04.2025, обновлен 24.04.2025

Продавец: Собственник

Телефон: +79814712720

Характеристики
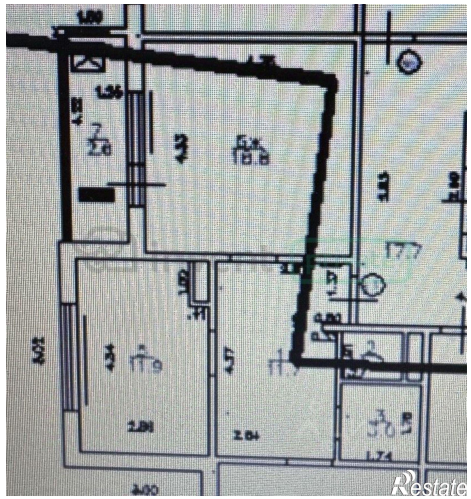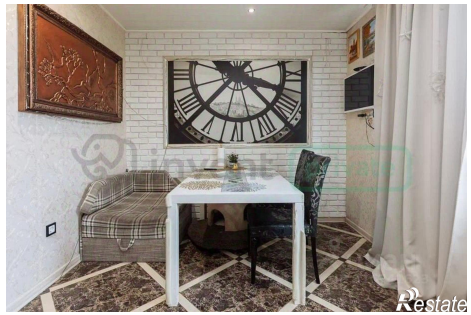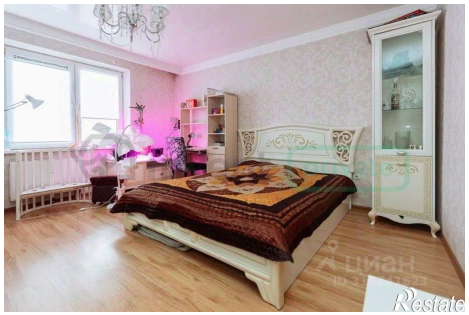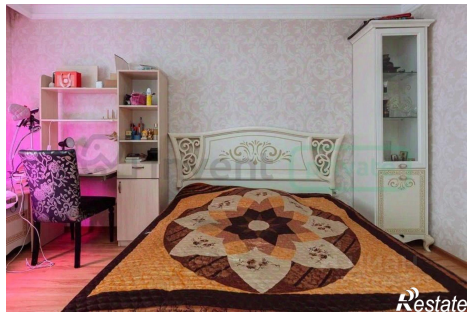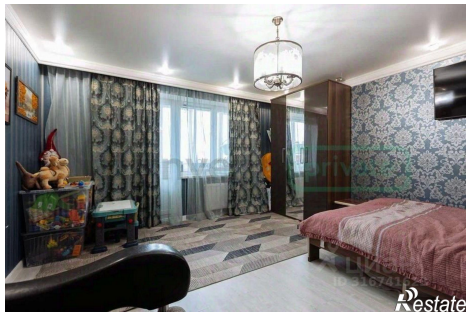
Количество комнат	2	Тип дома	панельный
Этаж	10	Этажей всего	10
Площадь жилая	37.50 кв. м	Площадь комнат	18.80 кв. м
Площадь кухни	11.00 кв. м