Купить квартиру за 19 880 000 рублей на ул Горького, 98В

Калининградская область, Городской округ Калининград, Калининград, ул Горького, 98В

19 880 000 Р
272 329Р за м^2

73.00 м^2	26.80 м^2	23.00 м^2	8 из 8
Общая	Жилая	Кухня	Этаж

Продается просторная 2-х комнатная квартира в Ленинградском районе на улице Земельной. Ключевые преимущества: Простор и комфорт: евро-трешка,большие и светлые просторные комнаты. Дом бизнес класса Высокий этаж: 8-й этаж, над вами только техническое помещение. Дизайнерский ремонт: Выполнен дизайнерский ремонт. Стены санузлов облицованы испанской керамической плиткой.Напольная плитка крупноформатный итальянский керамогранит. Все смесители в санузлах скрытого монтажа в матовом золоте, мебель в санузлах выполнена на заказ по индивидуальному проекту, столешницы из кварцевого агломерата. Напольное покрытие в комнатах паркетная дубовая доска, укладка - английская елка. Просторная кухня гостиная, фасады крашеные, столешница кварцевый агломерат, бытовая техника Bosch. Панельные радиаторы заменены на стальные трубчатые радиаторы Solira, подоконники из натурального дуба. Потолок комбинация теневого и парящего профиля с встроенной светодиодной подсветкой. Без обременений: Чистая юридическая история. Идеальное расположение:Рядом с домом: детские сады, школы, детская площадка.Инфраструктура: Остановки, банки, магазины — всё в шаговой доступности.Достопримечательности: рядом Музей Янтаря , Ботанический сад и многое другое.Транспорт: 20 минут до северного вокзала. Инвестиционный потенциал:Престижный ...

0 с 23.04.2025, обновлен 23.04.2025

Продавец: Собственник

Телефон: +79118531447

Характеристики

Количество комнат	2	Тип дома	кирпично-монолитный
Этаж	8	Этажей всего	8
Площадь жилая	26.80 кв. м	Площадь комнат	15.00 кв. м
Площадь кухни	23.00 кв. м		

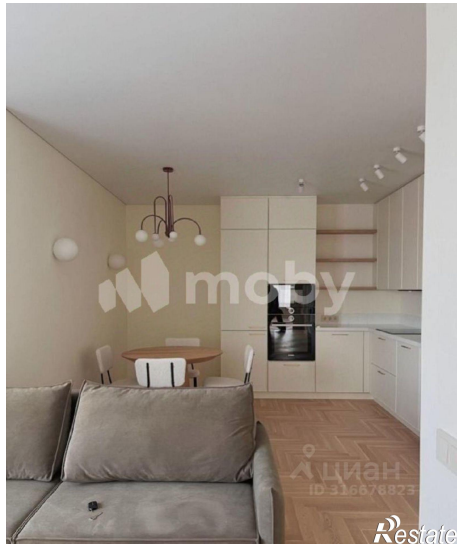

moby
Restate

moby
Restate