Купить квартиру за 10 700 000 рублей на Советский проспект, 81 к1

Калининградская область, Калининград, Советский проспект, 81 к1

10 700 000 Р
172 581Р за м^2

62.00 м^2	34.20 м^2	11.00 м^2	3 из 9
Общая	Жилая	Кухня	Этаж

Квартира на Советском пр-те 81К4!!! Продам просторную двухкомнатную квартиру, на третьем этаже в новом 9-ми этажном доме в самом центре г. Калининграда ЖК Адмиралтейский О квартире: -Светлая кухня (11.1м2); -Просторная спальня (12.4 м2) с отдельной гардеробной комнатой (6.2м2); -Детская комната (15,0м2); -Совмещенный большой санузел (4.6 м2); -Функциональная прихожая (12.2м2); В квартире выполнен качественный современный ремонт. Стены оклеены виниловыми обоями. На полу выложен приятный для ног кварцвиниловый износостойкий ламинат. Теплый пол(Кухня, санузел) Автономное отопление, установлен двухконтурный газовый котёл. В квартире домофон, кабельное ТВ, скоростной интернет, Wi-Fi. Установлена сейф-дверь с тремя контурами изоляции и терморазрывом. Тройные стеклопакеты! О доме: Дом 2018г. постройки, девятиэтажный. Проект безбарьерной среды - легко входить с колясками, велосипедами, и маломобильным гражданам. Рядом с домом несколько детских площадок для детей разного возраста. Места для отдыха взрослых и спортивная площадка. Площадка для выгула домашних животных. Территория огорожена, охрана и видеонаблюдение. Под всем комплексом имеется большой подземный паркинг со свободными для приобретения подсобными помещениями. О районе: Дом расположен на одной из главных улиц города ...

0 с 23.04.2025, обновлен 23.04.2025

Продавец: Собственник

Телефон: +79814536916

Характеристики

Количество комнат	2	Тип дома	кирпично-монолитный
Этаж	3	Этажей всего	9
Площадь жилая	34.20 кв. м	Площадь комнат	12.40 кв. м
Площадь кухни	11.00 кв. м		
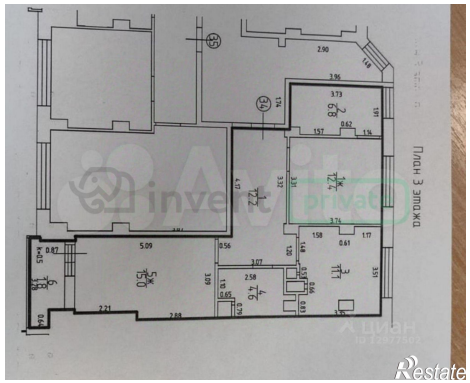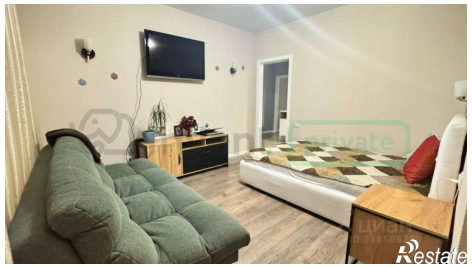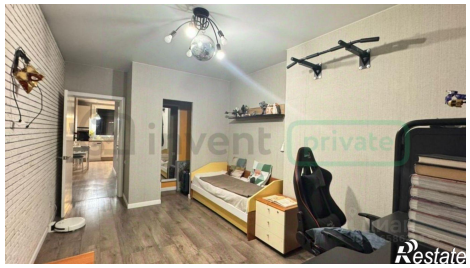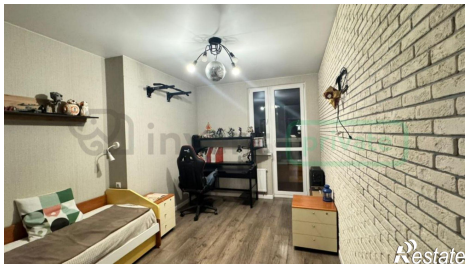
https://kaliningrad.restate.ru/obj/prodazha-dvuhkomnatnoy-kvartiri-sovetskiy-prospekt-81-k1-18231735687/