Купить квартиру за 4 550 000 рублей на ул Кирпичная, 18

Калининградская область, Городской округ Калининград, Калининград, ул Кирпичная, 18

4 550 000 Р
133 824Р за м^2

34.00 м^2	7.00 м^2	2 из 12
Общая	Кухня	Этаж

ЭКСКЛЮЗИВНОЕ ПРЕДЛОЖЕНИЕ в центре города !!! Уютная 1 комнатная квартира по улице 9 Апреля (ориентир улица Фрунзе , Московский проспект) . Дом 1988 года постройки , очень теплый , чистые подъезды , установлены домофоны . Около дома большая оборудованная парковочная зона . Квартира с грамотной планировкой -кухня 7 кв м , раздельный санузел , комната правильной формы , большая остекленная лоджия . Установлены качественные стеклопакеты . Отделка косметический ремонт . Квартира полностью укомплектована мебелью и бытовой техникой , состояние заезжай и живи ! Центральное отопление + установлены приборы учета на газ , воду , электричество ! Вся инфраструктура в шаговой доступности - супермаркеты , школы , гимназии , детский сад , исторический центр Рыбная Деревня, Музей Мирового океана , отличная транспортная развязка ! Объект полностью готов к сделке - без залогов и обременений , один взрослый собственник , более 5 лет в собственники, ПОЛНАЯ ЦЕНА ПО ДОГОВОРУ , зарегистрированных лиц - нет ! Полное юридические сопровождение , ЦЕНА БЕЗ ДОПОЛНИТЕЛЬНЫХ КОМИССИЙ!! Идеальный вариант как для проживания , так и для инвестирования- лакомый кусочек для посуточной аренды ! Объект №26256-32509.

0 с 23.04.2025, обновлен 23.04.2025

Продавец: Виктория Куликова

Телефон: +79052428605

Характеристики

Количество комнат	1	Этаж	2
Этажей всего	12	Площадь кухни	7.00 кв. м
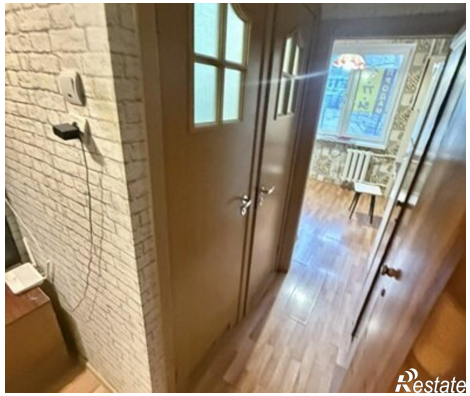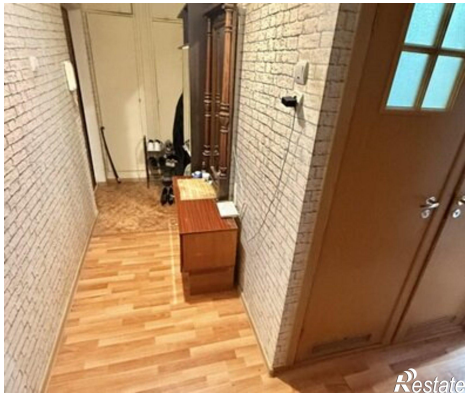
https://kaliningrad.restate.ru/obj/prodazha-odnokomnatnoy-kvartiri-ul-kirpichnaya-18-18231728457/