Купить квартиру за 18 600 000 рублей на ул Грекова, 12

Калининградская область, Городской округ Калининград, Калининград, ул Грекова, 12

18 600 000 Р
191 753Р за м^2

97.00 м^2	69.00 м^2	4 из 6
Общая	Кухня	Этаж

Продается уютная, большая, светлая квартира в центре города. Кирпичный исторический дом с высокими потолками. Фасад дома отреставрирован. Отопление теплоцентраль плюс газовая колонка. Закрытый зелёный двор. Земля двора приватизирована. С квартирой Вы получаете право собственности на часть территории двора. За квартирой закреплено два парковочных места. Есть беседка с мангальной зоной. Окна выходят в разные стороны, во двор и на зоопарк. В пешей доступности площадь Победы, драматический театр, зоопарк, Центральный парк, театр кукол, рестораны, лицей, детский сад, остановки общественного транспорта ,кинотеатр, пункты выдачи, супермаркеты, торговые центры, почта, банки, северный вокзал, спортзалы. До моря 30 минут. Отличный вариант как для проживания, так и для сдачи в аренду и инвестиций. Организуем показ в удобное время, по всем вопросам звоните. Доп. описание: санузел совмещенный, пластиковые окна, в доме есть: закрытый двор, ворота, наземный паркинг, без лифта, , современный ремонт, также имеются: телефон, интернет, кабельное телевидение, счетчики холодной и горячей воды, домофон, железная дверь,. . Номер в базе: 11946218. Код пользователя: 163731. Район: Карла Маркса - Донского.

0 с 23.04.2025, обновлен 23.04.2025

Продавец: Мариета Артуровна

Телефон: +79615545829

Характеристики
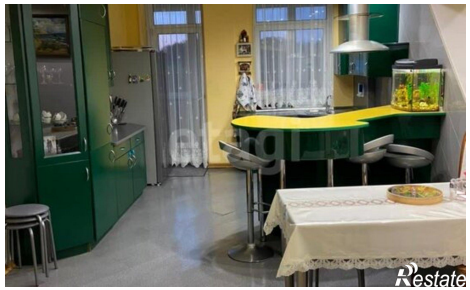
Количество комнат	3	Этаж	4
Этажей всего	6	Площадь кухни	69.00 кв. м