Купить квартиру за 4 800 000 рублей на ул Беланова, 49

Калининградская область, Городской округ Калининград, Калининград, ул Беланова, 49

4 800 000 Р
106 667Р за м^2

45.00 м^2	29.00 м^2	7.00 м^2	1 из 5
Общая	Жилая	Кухня	Этаж

Код объекта: 1573048. Продаётся 2-комнатная квартира на 1 этаже 5-этажного панельного дома 1975 года постройки на ул. Беланова. Ориентир - Докука, Лукашова, Горбунова. Общая площадь - 46 кв.м., жилая площадь - 29 кв.м., комнаты изолированные - 17+12 кв.м., кухня - 7 кв.м., центральное отопление, установлены счетчики на воду, газ и электричество. Квартира с косметическим ремонтом: - кухня оборудована кухонным гарнитуром, газовой плитой, холодильником, стиральной машиной и вытяжкой; - санузел совмещенный в плитке, оборудован ванной. Благоустроенная придомовая территория и подъезд: - чистый подъезд, доброжелательные соседи; - детская и спортивная площадки; - свободная парковка по периметру дома. Инфраструктура: - школа 11, детский сад 51, продуктовые магазины, супермаркеты Спар , Виктория Квартал , Городок , медицинский центр Клиника здоровья , торговый центр Чкаловский , остановка общественного транспорта и многое другое. Условия продажи: - быстрая сделка, никто не прописан; - все виды оплаты. Бонусы: - покупайте и продавайте недвижимость вместе с Авеню-Риэлт Владис и участвуйте в розыгрыше 300 тысяч рублей на путешествие! Звоните! Записывайтесь на просмотр в удобное для вас время!

0 с 23.04.2025, обновлен 23.04.2025

Продавец: Собственник

Телефон: +79814528435

Характеристики

Количество комнат	2	Тип дома	панельный
Этаж	1	Этажей всего	5
Площадь жилая	29.00 кв. м	Площадь комнат	17.00 кв. м
Площадь кухни	7.00 кв. м		

https://kaliningrad.restate.ru/obj/prodazha-dvuhkomnatnoy-kvartiri-ul-belanova-49-18231726475/

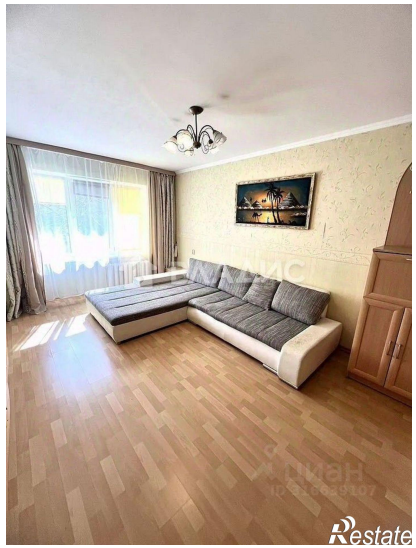
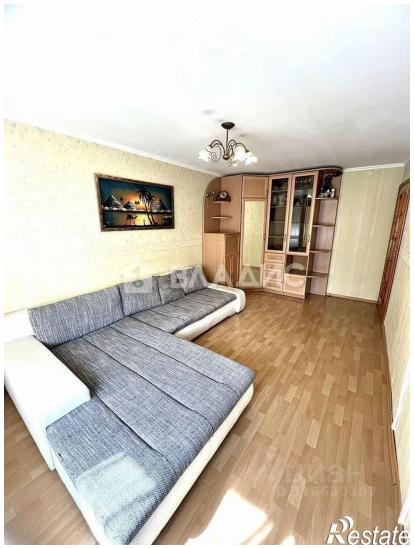
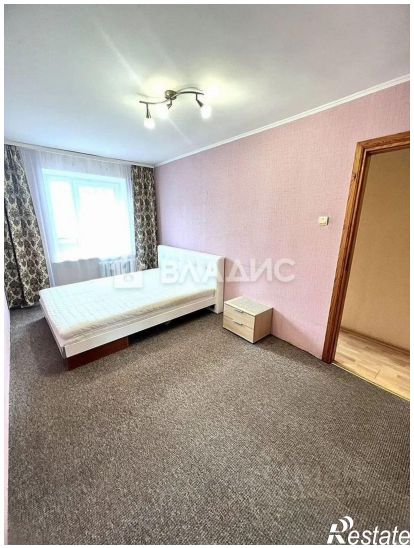

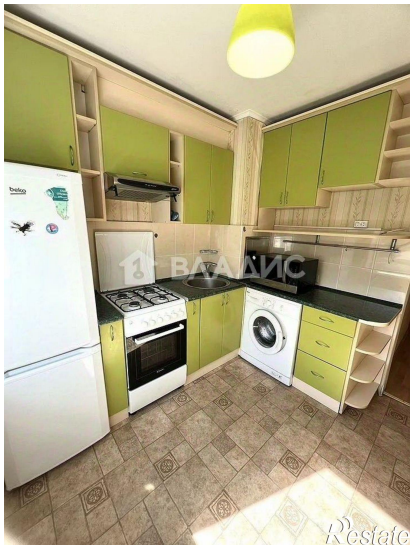
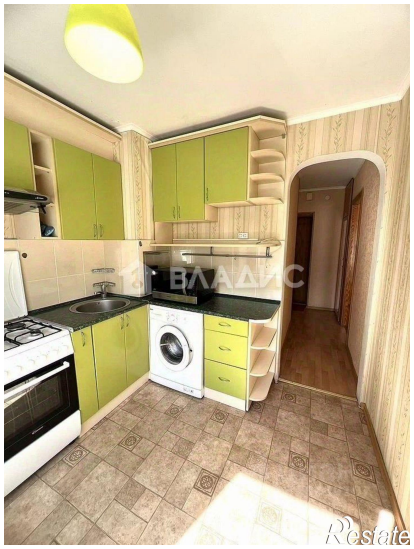

ВЛАДИС
Restate

ВЛАДИС
Restate