Купить квартиру за 5 200 000 рублей на ул Генерала Буткова, 6

Калининградская область, Городской округ Калининград, Калининград, ул Генерала Буткова, 6

5 200 000 Р
144 444Р за м^2

36.00 м^2	22.00 м^2	9.00 м^2	9 из 9
Общая	Жилая	Кухня	Этаж

Уважаемые покупатели! Представляю Вашему вниманию на продажу светлую и уютную однокомнатную квартиру по адресу ул. Генерала Буткова 4А. Квартира очень теплая, общей площадью 36 м2. В квартире есть все необходимое для проживания, подходит для жизни как одного человека, так и молодой семьи, а так же для сдачи в аренду. Расстояние до центра 2 км. Рядом хорошо развита инфраструктура: магазины, аптеки, банк, стоматологическая клиника, автобусная остановка. В шаговой доступности находятся музей мирового океана, остров Канта, рыбная деревня, площадь победы. Звоните, пишите - договоримся о просмотре!. Номер в базе: 11725182. Код пользователя: 176621. Район: Центр.

0 с 20.04.2025, обновлен 20.04.2025

Продавец: Собственник

Телефон: +79114532899

Характеристики

Количество комнат	1	Этаж	9
Этажей всего	9	Площадь жилая	22.00 кв. м
Площадь кухни	9.00 кв. м		
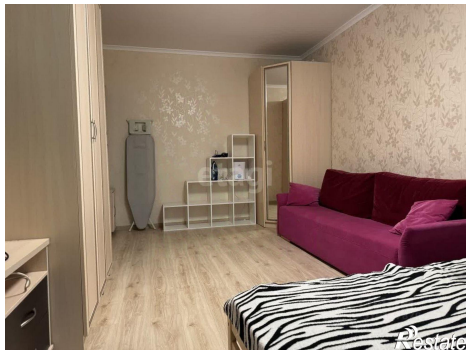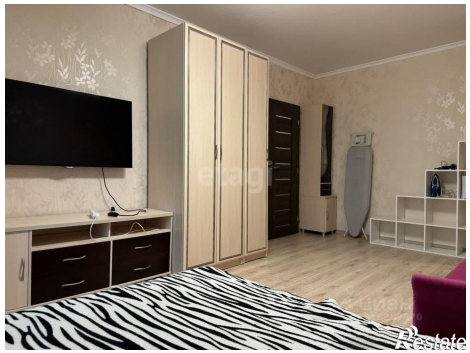
https://kaliningrad.restate.ru/obj/prodazha-odnokomnatnoy-kvartiri-ul-generala-butkova-6-18231713125/