Купить квартиру за 4 100 000 рублей на Тихорецкий проезд, 5 к1

Калининградская область, Калининград, Тихорецкий проезд, 5 к1

4 100 000 Р
110 811Р за м^2

37.00 м^2	15.20 м^2	10.00 м^2	8 из 10
Общая	Жилая	Кухня	Этаж

Уважаемые покупатели! Предлагается Вашему вниманию уютная комфортная однокомнатная квартира. Квартира продается в сером ключе. АВТОНОМНОЕ ОТОПЛЕНИЕ. В непосредственной близости с детскими и спортивными площадками, велодорожками и специально оборудованной площадкой для выгула собак в Киевском сквере. В пяти минутах ходьбы находится семейно-досуговый центр Киноленд. Жилой комплекс Левада расположен в районе улиц Киевская, Инженерная, Школьная, Великолукская. Одно из условий комфортного проживания в данном ЖК - развитая инфраструктура, которая позволит Вам чувствовать себя удобно и свободно. Инфраструктура - детские сады (3, 5, 22, 78, 114, 224), - Средняя образовательная школа 46, - музыкальная школа, - дворец творчества детей и молодёжи Янтарь, - супермаркеты: Семья, SPAR, Виктория, Пятерочка и пр., - аптеки и медицинские учреждения, МФЦ. Для любителей спорта: современная, единственная в регионе, многофункциональная спортивная площадка для занятий различными видами спорта (полноценный зал бокса, баскетбол, минифутбол, Workout, Crossfit, множество тренажеров со свободными весами); спорткомплекс Альбатрос-Юг; фитнес-клуб VIVA. Также хочется отметить хорошую транспортную доступность жилого комплекса. Остановки общественного транспорта расположены в 1 минуте ходьбы, а время в пути до ...

0 с 20.04.2025, обновлен 20.04.2025

Продавец: Собственник

Телефон: +79114714873

Характеристики
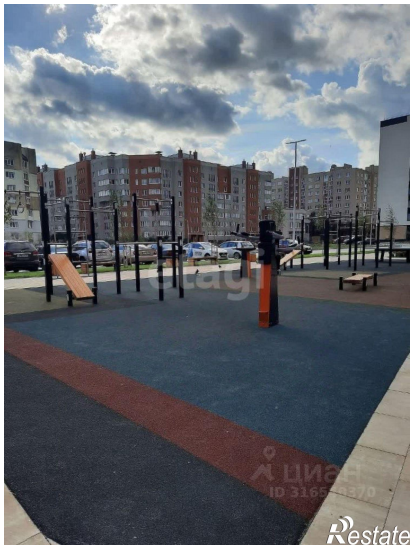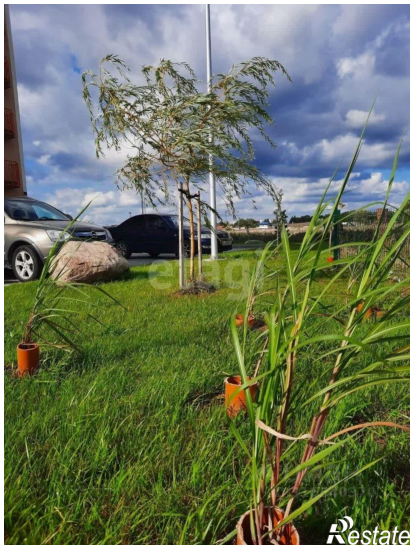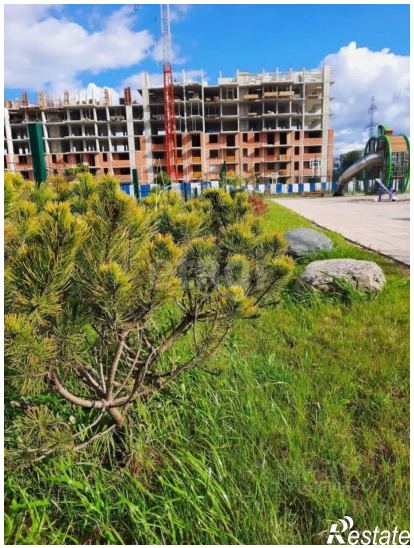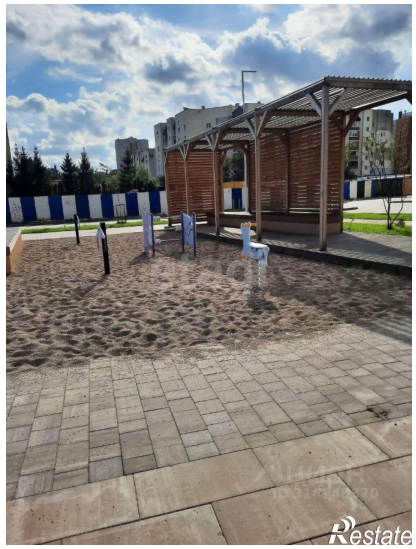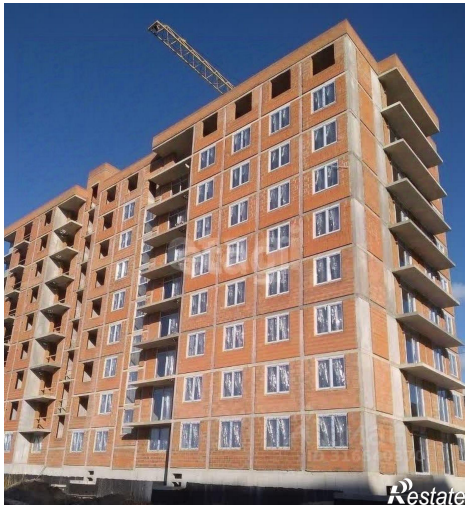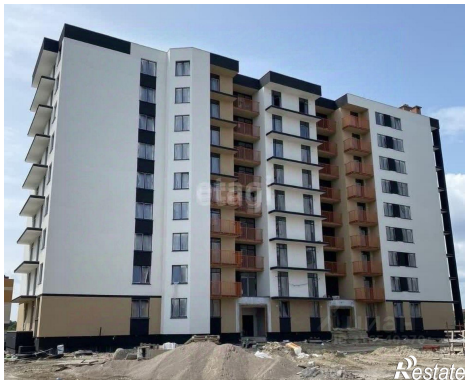
Количество комнат	1	Этаж	8
Этажей всего	10	Площадь жилая	15.20 кв. м
Площадь кухни	10.00 кв. м