Купить квартиру за 11 500 000 рублей на улица Согласия, 50

Калининградская область, Калининград, улица Согласия, 50

11 500 000 Р
151 316Р за м^2

76.00 м^2	11.00 м^2	3 из 9
Общая	Кухня	Этаж

Продам просторную 2-х комнатную квартиру, в хорошо развитом районе города, с хорошей планировкой. Окна выходят на две стороны, 2 балкона Кухня 14.8 кв.м, комната одна 15.9 вторая 21.0 кв.м АВТОНОМНОЕ ОТОПЛЕНИЕ В шаговой доступности детский сад 59, школа 59, поликлиника (взрослая и детская), Спорткомплекс Янтарный , продуктовые магазины, фитнес центры. Жилищный комплекс Новая Сельма повышенной комфортности, оснащен видеонаблюдением, в подъездах имеются колясочные, большие гостевые парковки, ухоженная территория, бульвар, детский городок, спортивные площадки, тренажеры, теннисные столы. Звоните, показ в удобное для вас время! Бесплатно подберу самые выгодные условия по ипотеке! Доп. описание: санузел раздельный, пластиковые окна, в доме есть: детская площадка, открытый двор, наземный паркинг, лифт пассажирский, лифт грузовой, косметический ремонт, также имеются: телефон, интернет, кабельное телевидение, счетчики холодной и горячей воды, домофон, железная дверь. Номер в базе: 9284101. Код пользователя: 111235. Район: Сельма.

0 с 18.04.2025, обновлен 18.04.2025

Продавец: Собственник

Телефон: +79114823940

Характеристики
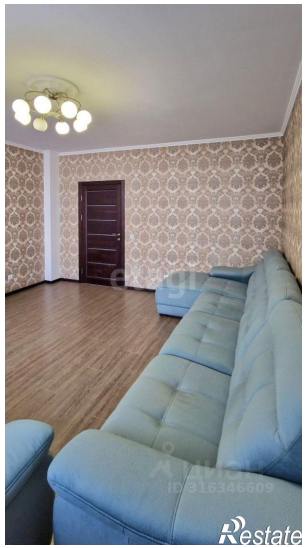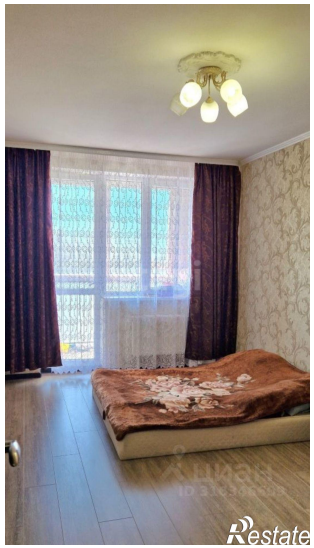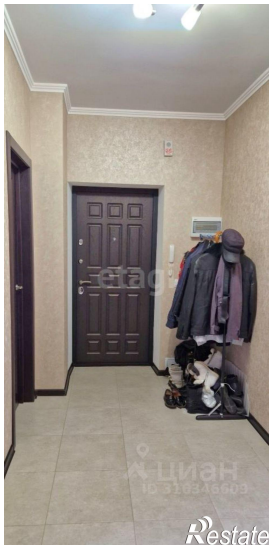
Количество комнат	2	Этаж	3
Этажей всего	9	Площадь комнат	15.90 кв. м
Площадь кухни	11.00 кв. м