Купить квартиру за 6 700 000 рублей на улица Подполковника Емельянова, 242В к2

Калининградская область, Калининград, улица Подполковника Емельянова, 242В к2

6 700 000 Р
128 846Р за м^2

52.00 м^2	29.90 м^2	10.00 м^2	2 из 8
Общая	Жилая	Кухня	Этаж

Код объекта: 1563052. Продаётся уютная двухкомнатная квартира в Калининграде, на улице Подполковника Емельянова, 242Вк2,расположенная на втором этаже восьмиэтажного дома, установлен новый лифт. Во дворе открытая парковка. Ориентиры: ул.Дзержинского. Южный обход Калининграда Дом комфорт класс, построен в 2021 году из кирпича, имеет железобетонные перекрытия. В шаговой доступности от дома находятся школа, детские сады, салоны красоты, продуктовые магазины Виктория, Пятерочка, SPAR, Брусничка, строительный магазин Мегаполис, быстрый выезд на Южный обход Калининграда, до берега Балтийского моря 30 минут езды. В 100 метрах от дома остановка общественного транспорта, во дворе детская и спортивная площадка. В настоящее время во дворе комплекса ведутся работы по установке шлагбаума. Общая площадь квартиры — 52,4 квадратных метра, из которых 29,9 квадратных метров — жилая площадь, просторная кухня- 10 квадратных метров.. Высота потолков — 2,7 метра. В квартире выполнен качественный ремонт. Межкомнатные двери сделанные из массива ясеня по индивидуальному заказу. Остаются два вместительных встроенных шкафа, расположенные в комнате и прихожей. В ванной комнате установлена столешница из натурального белого мрамора. На кухне столешница из натурального дуба. Выход на лоджию с панорамным ...

0 с 17.04.2025, обновлен 17.04.2025

Продавец: Собственник

Телефон: +79814528435

Характеристики

Количество комнат	2	Тип дома	кирпичный
Этаж	2	Этажей всего	8
Площадь жилая	29.90 кв. м	Площадь кухни	10.00 кв. м

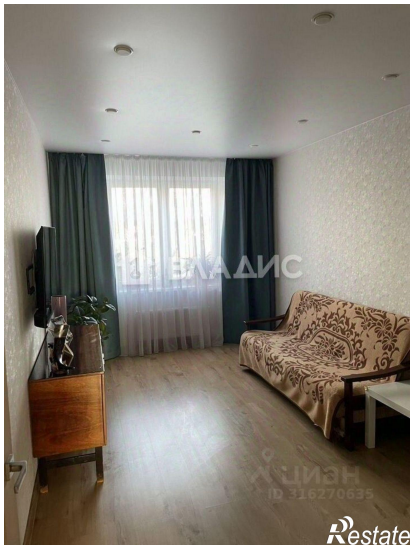

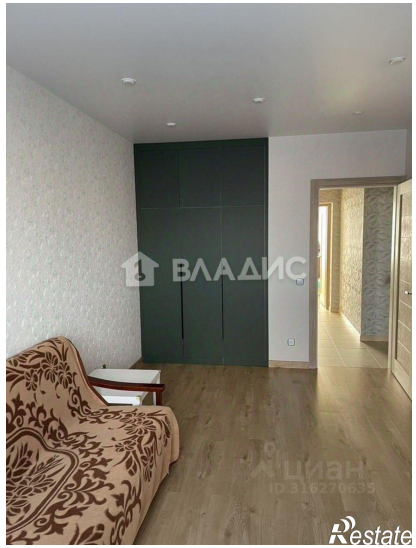
ВЛАДИС
Restate

ВЛАДИС
Restate