Купить квартиру за 3 450 000 рублей на ул Ломоносова, 17

Калининградская область, Городской округ Калининград, Калининград, ул Ломоносова, 17

3 450 000 Р
143 750Р за м^2

24.00 м^2	13.90 м^2	6.00 м^2	1 из 2
Общая	Жилая	Кухня	Этаж

Арт. 101369987 Продам СВЕТЛУЮ УЮТНУЮ квартиру в немецком доме с участком земли и беседкой. О КВАРТИРЕ: Общая площадь 24.9 м. Просторная кухня и большая комната правильной формы. Санузел в плитке. Хороший ремонт, остается мебель и техника. О ДОМЕ: Немецкий малоэтажный и малоквартирный дом, теплый и сухой. Чистый подъезд. Зеленый огороженный двор с детской площадкой и множеством парковочных мест на территории участка. Участок земли состоит из 2-ух соток, на территории участка расположены беседка и колодец, септик, индивидуальное отопление и обслуживание дома. Низкие коммунальные платежи. Тихие дружелюбные соседи. В том числе ограничен проход и проезд для посторонних лиц, установлен шлагбаум. В шаговой доступности сетевые магазины Спар и Виктория , остановки, школа и детский сад. Беспрепятственный выезд к морю. Хорошее транспортное сообщение с любой точкой города. Квартира подойдет как для проживания, так и для аренды посуточно. О СДЕЛКЕ: Без обременений. Гарантия юридической чистоты. Подходит под любую форму оплаты. ПОЧЕМУ МЫ? Мы не работаем с недвижимостью - мы работаем с людьми! Риелт Комфорт несёт полную финансовую ответственность за каждую сделку с недвижимостью. Выгодные условия ипотечного кредитования! Принцип одного окна: проведение полного цикла сделки, не выходя ...

0 с 17.04.2025, обновлен 17.04.2025

Продавец: Собственник

Телефон: +79118522487

Характеристики

Количество комнат	1	Тип дома	кирпичный
Этаж	1	Этажей всего	2
Площадь жилая	13.90 кв. м	Площадь комнат	14.00 кв. м
Площадь кухни	6.00 кв. м		

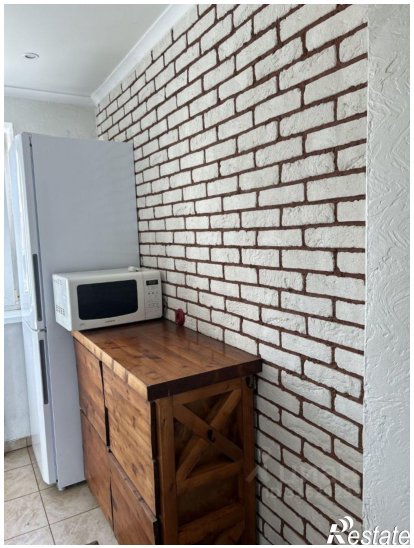

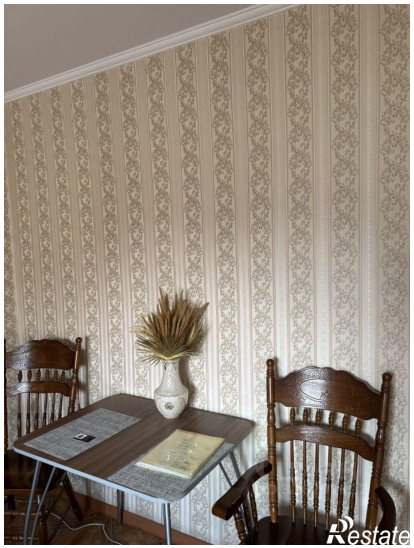
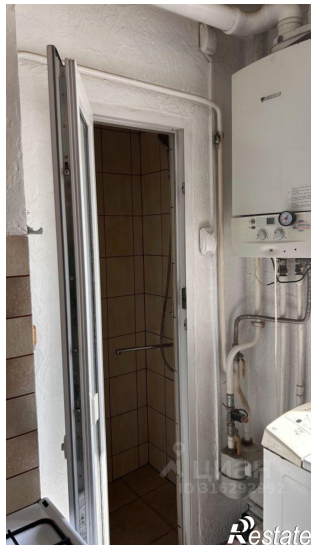

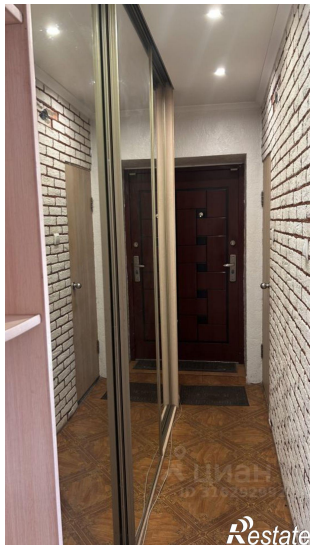

Restate