Купить квартиру за 10 900 000 рублей на улица Толбухина, 4

Калининградская область, Калининград, улица Толбухина, 4

10 900 000 Р
107 921Р за м^2

101.00 м^2	64.00 м^2	14.00 м^2	1 из 6
Общая	Жилая	Кухня	Этаж

Код объекта: 1222827. Продам стильную еврочетырёшку в Ленинградском районе! Просторная квартира площадью 101кв.м. на первом высоком этаже кирпичного дома, которая готова стать вашим новым уютным домом! ОСОБЕННОСТИ: • Дизайнерский ремонт квартира, где каждая деталь продумана до мелочей! • Автономное отопление тепло и комфорт круглый год! • 3 изолированные комнаты. • Большая кухня-гостиная с встроенной техникой идеальное место для семейных ужинов. • Просторный совмещённый санузел. • Встроенные шкафы всё на своих местах! • Уютная лоджия отличное место для утреннего кофе. ПРЕИМУЩЕСТВА: • Документы готовы, быстрый выход на сделку. • Никто не прописан, без обременений. • Подходит под любые виды взаиморасчетов. • Юридическое сопровождение сделки. УДОБНОЕ МЕСТОПОЛОЖЕНИЕ: • В шаговой доступности: новая школа 57, стадион, торговые центры, супермаркеты Евроспар и Виктория , детский оздоровительный центр с бассейном, салоны красоты, фитнес-центры, медицинские учреждения и автобусные остановки. • Удобный выезд на Окружную дорогу и центральные улицы города. Эта квартира ваш новый уровень комфорта! Не упустите шанс, звоните прямо сейчас!

0 с 16.04.2025, обновлен 16.04.2025

Продавец: Собственник

Телефон: +79814715997

Характеристики

Количество комнат	3	Тип дома	кирпичный
Этаж	1	Этажей всего	6
Площадь жилая	64.00 кв. м	Площадь комнат	24.80 кв. м
Площадь кухни	14.00 кв. м		

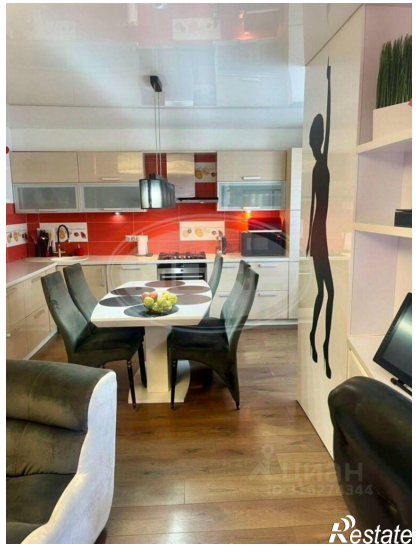
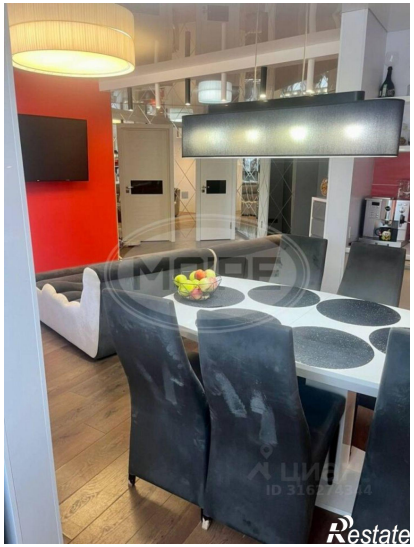
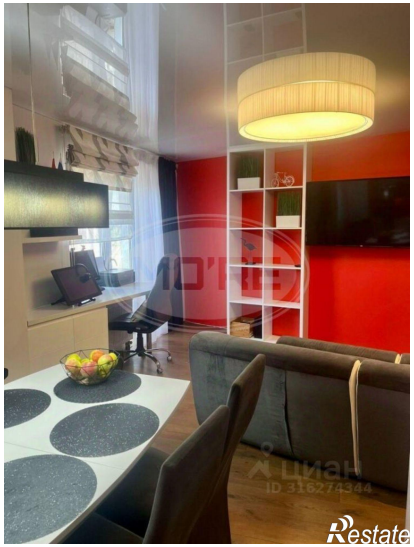

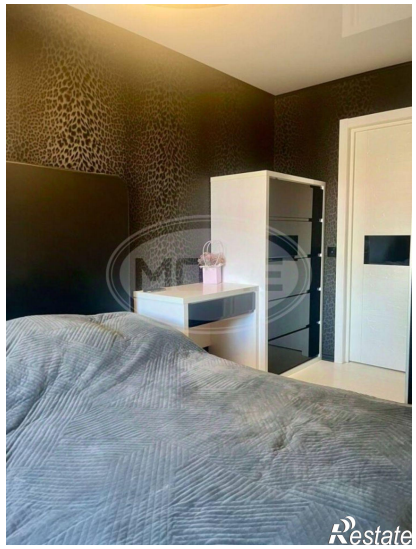
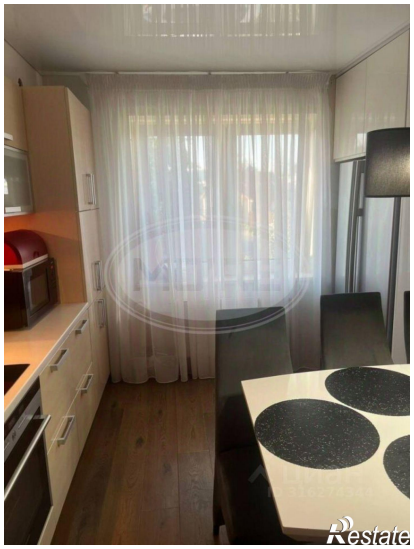
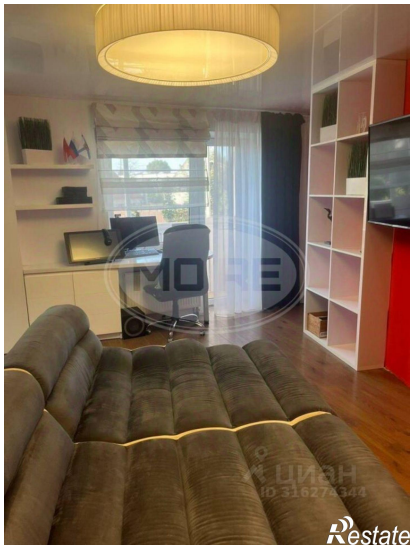

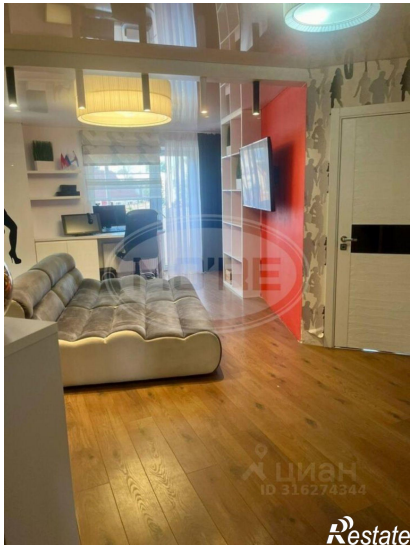
ЦИАН
ID 316274344
Restate

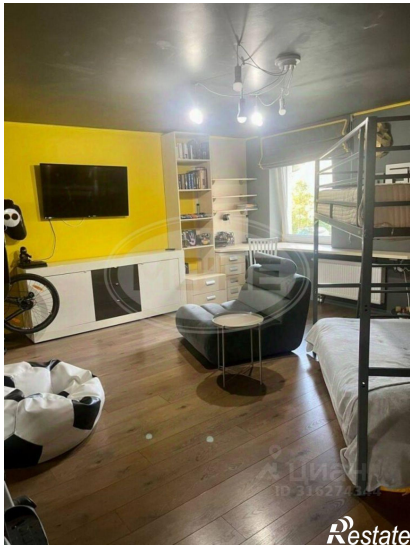
Restate