Купить квартиру за 7 000 000 рублей на улица Полковника Сафронова, 3

Калининградская область, Калининград, улица Полковника Сафронова, 3

7 000 000 Р
109 375Р за м^2

64.00 м^2	8.00 м^2	3 из 5
Общая	Кухня	Этаж

Продается светлая, солнечная 2-х комнатная квартира по ул.Полковника Сафронова. Дом расположен в тихом, зеленом районе, центр города. Ориентиры: ул.Проспект Мира, ул.Зоологическая, ул.Леонова, ул.Карла Маркса. Общая площадь квартиры 63 м2, жилая 45 м2: - просторная комната 17 м2 с выходом на застекленную лоджию, вторая комната по 14 М2, -кухня 8 м2. Прекрасная инфраструктура: - лицей №18,школа №10; - детские сады №22, №30, развивающие центры. - Супермаркеты Спар, множество магазинов и аптек; - в шаговой доступности торговые центры Европа, Акрополь, Кловер; - Зоопарк, Центральный парк отдыха и культуры; - удобная транспортная развязка: выезд в любой район города, на окружную и побережье. Доп. описание: санузел совмещенный, пластиковые окна, в доме есть: детская площадка, открытый двор, наземный паркинг, без лифта, , косметический ремонт, также имеются: телефон, интернет, кабельное телевидение, счетчики холодной и горячей воды, домофон, железная дверь,. . Номер в базе: 11935324. Код пользователя: 43223. Район: Карла Маркса - Донского.

0 с 16.04.2025, обновлен 16.04.2025

Продавец: Людмила Иосифовна

Телефон: +79615530762

Характеристики

Количество комнат	2	Этаж	3
Этажей всего	5	Площадь кухни	8.00 кв. м
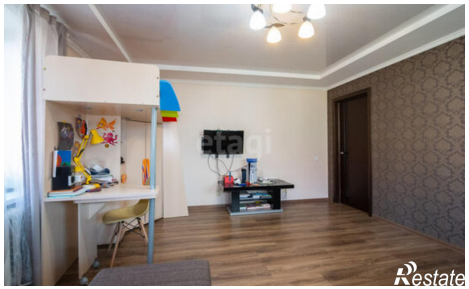
https://kaliningrad.restate.ru/obj/prodazha-dvuhkomnatnoy-kvartiri-ulica-polkovnika-safronova-3-18231669098/